ZVLÁDNEŠ 13 HOLEK ZA NOC?

magazín LEO

www.leo.cz

® 11 2005
56 Kč
99 Sk

LÁKAVÉ EROTICKÉ

SPLNÍME TVÉ NEJŽHAVĚJŠÍ SNY

SIMONA

PŘIVAŽ SI MĚ K POSTELI!

VÝCVIKOVÝ PLÁN SUBINKY, ČÁST II.

ZORA

Jak si užívá profesionálka „na telefonu"

Mládeži do 18 let neprodejné!

MÁTE DOMA FRIGIDKU?

IVETA

COURA, DĚVKA nebo ŠLAPKA

– NANDEJ JIM TO VE ČTYŘECH JAZYCÍCH!

DIANA

KRÁLOVNA PERVERZNOSTÍ

VYŠMÍROVALI JSME ONANISTKU!

UKÁŽU TI JI!

OBJEVILI JSME PRO VÁS SUPER OÁZU SLASTI

15 LET KRÁLEM EROTIKY V ČR • NEZBYTNÁ MĚSÍČNÍ DÁVKA EROTIKY PRO KAŽDÉHO • NONSTOP Č. 1 NA ČESKÉM TRHU

LEO OBJEV: PENIS VLÁDNE SVĚTU • DNES POPRVÉ: BRIGITA – FINÁLE V TĚŽKÉ VÁZE! • NÁŠ TIP: KALHOTKY, KTERÉ SI O TO ŘÍKAJÍ SAMY

SEX!
909 464 661
MASTURBACE LIVE
AMATÉRKA LUCIE
909 46 46 65
ŽIVÝ KONTAKT
LIVE CHAT AMATÉRKY
909 46 46 62
909 46 46 60
PRSATKY
TAJNÉ ČÍSLO: 909 46 46 65
LIVE
909 46 46 58
UDĚLÁM TĚ JAK ŽÁDNÁ!
GRYF s.r.o., P.O.BOX 68, Praha 4, 50 a 55 Kč/min.
Neposkytuje Český Telecom, Eurotel, T-Mobile, Oskar.

Narveš mi to tam?
CHCI TĚ CELÉHO
Volej!
909 500 912
ERMA, a. s., PO BOX 71, Praha 415, 149 01. Od 18 let. 25,- Kč/30 sec. Neposkytuje Český Telecom, Eurotel, T-Mobile a Oskar.

Nahraď můj vibrátor!
ŽIVĚ
Stačí poslat na č. 900 03 30 SMS:
LOLITA (mezera) text zprávy a užijeme si spolu!
PSMS s.r.o., P.O.BOX 68, Pha4, 30 Kč/SMS

Rozdáme si to spolu!
Čekám na tvoji SMS ve tvaru TEEN+text na číslo
900 03 30
Ozvu se ti BRZY!
Poskytuje Premium SMS s.r.o., P.O. BOX 68, Praha 4
Pro starší 18 let • 30 Kč/SMS

ŽIVĚ
909 46 46 56
Rozdej si to s námi
Gryf s.r.o., P.O.BOX 28, Pha4, 23 Kč/30 sec. tel.

NEJDŘÍV SPOLEČNÁ KOUPEL A PAK CO BUDES CHTÍT!
ČEKÁM TVOJI ZPRÁVU VE TVARU LOLITA+ TVŮJ TEXT NA
900 03 30
MŮŽEŠ I VOLAT NA
909 46 46 59
Poskytuje: Premium SMS s.r.o., P.O. BOX 68, Praha 4, GRYF s.r.o., P.O. BOX 28, Průhonice
Pro starší 18 let • 30 Kč/SMS, 23 Kč/30 sec.tel.

Chceš nás? Žádný problém!
Zavolej
909 46 46 56
a domluvíme se, KDY a KDE
Poskytuje GRYF s.r.o., P.O. BOX 28, Průhonice
Pro starší 18 let 23 Kč/30 sec.

JÁ a moje nadržené KAMARÁDKY čekáme právě na TEBE!
VOLEJ
909 46 46 64
Gryf s.r.o., P.O.Box 28, Průhonice.
Pro starší 18 let, 23 Kč/30 s.
Neposkytuje Český Telecom, a. s., Eurotel, T-Mobile a Oskar.

LOLITKY MASTURBACE
909 464 660
LIVE
909 46 46 65
AMATÉRKY jenom pro TEBE!
DENISA 19: REG.154CV4
připoj se i ty:
909 46 46 60
100% AMATÉR
100% LIVESEX
HARDCORE
SM - LATEX - POUTA
909 46 46 56
AMATÉRKA CHCE TO HNED!
909 464 661
Linda
SPECIAL: 909 46 46 61
GRYF s.r.o., P.O.BOX 68, Praha 4, 50 a 55 Kč/min.
Neposkytuje Český Telecom, Eurotel, T-Mobile, Oskar.

100% LIVE!

Chceš to co já - SEX?
Tak na nic nečekej
a zavolej mi na:
909 46 46 64
ŽIVĚ
Gryf s.r.o., P.O.BOX 28, Pha4, 23 Kč/30 sec. tel.

Hledáš příjemnou a diskrétní milenku
živě
Neváhej a zavolej mi na
909 46 46 55
SMS na
900 03 30
ve tvaru SEX + tvoje zpráva
Poskytuje: PSMS s.r.o., P.O. BOX 68, Praha 4, GRYF s.r.o., P.O. BOX 28, Průhonice
Pro starší 18 let • 30 Kč/SMS, 23 Kč/30 sec.tel.
GRYF s.r.o., P.O.BOX 68, Praha 4, 50 a 55 Kč/min.
Neposkytuje Český Telecom, Eurotel, T-Mobile, Oskar.

HARDCORE LATEX-SM
909 46 46 56
909 464 658
VOLNÁ ZÓNA ROZKOŠE
VSTUP: 909 46 46 61
100% LIVESEX
Miša
GAY-SEX-LIVE
CHATUJ S KLUKAMA
909 46 46 63
LOLITA
MONIKA
ZKUS TO S NÍ
909 46 46 58
Linda
SPECIAL: 909 464 663

magazín LEO SVĚT vychází měsíčně

Ročník: 16
Číslo: 11
Vychází: 30. 9. 2005
Cena: 56 Kč, 99 Sk

Šéfredaktor
Miloš Bárta
tel.: 281 090 625
e-mail: milos.barta@pk62.cz

Fotograf
Martin Jansa
tel.: 608 322 488
e-mail: martin.jansa@pk62.cz

Grafik
Solton
tel.: 281 090 605
e-mail: solton@pk62.cz

Podatelna
Andrea Zemanová
tel.: 281 090 604

Manažer marketingu
Jiří Tomek
tel.: 281 090 677
e-mail: jiri.tomek@pk62.cz

Inzerce a reklama
Pavel Mojžíš (vedoucí)
tel.: 281 090 612
e-mail: pavel.mojzis@pk62.cz

Adresa redakce
Leo, P.O.Box 183
Černokostelecká 20/2020
100 31 Praha 10
e-mail: leo@pk62.cz

Předplatné
Distribuci pro předplatitele v zastoupení vydavatele provádí A.L.L. Production, s.r.o., P.O.Box 732, 111 21 Praha 1. Smluvní vztah mezi vydavatelem a předplatitelem se řídí Všeobecnými smluvními podmínkami pro předplatitele.

Objednávky předplatného
tel.: 234 092 851
fax: 234 092 813
e-mail: predplatne@predplatne.cz

Vydavatel
PK 62, a.s., Bohdalecká 6/1420
101 00 Praha 10, IČO: 26211416
DIČ: CZ26211416
tel.: 281 090 601, fax: 281 090 622
www.pk62.cz, www.leo.cz

Výkonný ředitel
Libor Horáček
tel.: 281 090 647
e-mail: libor.horacek@pk62.cz

Vedoucí výroby
Ing. Iva Drbalová
tel.: 281 090 619
e-mail: iva.drbalova@pk62.cz

Sekretariát
Monika Ludvíková
tel.: 281 090 601
e-mail: sekretariat@pk62.cz

Fakturace a honoráře
tel.: 281 090 614
e-mail: fakturace@pk62.cz

Odbyt
František Lošťák (vedoucí)
tel.: 281 090 656
fax: 281 090 620
e-mail: lostak@pk62.cz
Ivana Přibyslavská
tel.: 281 090 621
e-mail: odbyt@pk62.cz
Iveta Kovárníková
tel.: 281 090 620
e-mail: odbyt@pk62.cz

Obrazový archiv
Martina Kyselová (vedoucí)
Magdaléna Hlaváčková
tel.: 281 090 613
e-mail: archiv@pk62.cz

Recepce
tel.: 281 090 611

Repro
Reprostudio RF Hobby, s.r.o.
Bohdalecká 6
101 00 Praha 10
Lucie Kallová (vedoucí)
e-mail: lucie.kallova@rf-hobby.cz
tel.: 281 090 754

Tiskne
Česká Unigrafie, a. s.
U Stavoservisu 1
100 40 Praha 10

Distribuce
Distribuci po celé ČR zajišťuje Mediaprint & Kapa Pressegrosso, spol. s r.o.

Evidence
MIČ 46 579, MK ČR E 5231
MK ČR E 13352 (časopis s videokazetou)
ISSN 1211-4472, místo vydávání: Praha

V našem vydavatelství dále vychází
LEO, Extáze, Fantastic, Sex kontakt magazín, České ložnice, Flirt, Sex rande, LEO čtení, Markýz, Právě 18, Privát LEO album, LOLITY - LEO Speciál, Nestydatá mládata – České ložnice SPECIÁL, SEXY STARS, PORNO RODKU, Oldies

V zahraničí vydáváme:
Polsko: EXTASY, SEX FANTASY, SEXY STARS, STRIPTIZ, ALBUM EXTASY, LOLITY, SEX KONTAKT MAGAZYN, MARKIZ, POLKI W ŁÓŻKU
Maďarsko: SUPER EXTAZIS, SZEX BAZÁR, SZEXLES, LOLITÁK
Rakousko: EXTASE, PRIVAT SEX, LOLITAS,
Slovensko: FLIRT, FLIRT ČÍTANIE
Francie, Kanada: DEBAUCHES, SEXPLOSION, LOLITA
Norsko: SEXPLOSJON, SEXPLOSJON AMATOR

Další: HARDCORE international (Česko, Polsko, Francie, Rakousko, Anglie)

Podrobné informace o našich časopisech najdete na stránkách www.pk62.cz
Nevyžádané rukopisy se nevracejí.
Vydavatel neodpovídá za obsah inzerce.
Všechny modely v tomto čísle jsou starší 18 let.
Přetisk a jakékoli šíření povoleno jen s písemným souhlasem vydavatele.
Tento magazín nesmí být prodáván a jakukoliv formou zpřístupněn osobám mladším 18 let.
© PK 62, a. s. 2005

Milí čtenáři!

Doufám, že pilně využíváte posledních jakž-takž teplých dní letošního roku k nahánění, osahávání a šoustání holek všeho druhu pod širým nebem. Ale marná sláva, léto, plné polonahých a nahých samiček, které si o to říkají na každém kroku, je dávno fuč a na pár měsíců se teď zase budete muset přesunout mezi čtyři stěny. Koneckonců, ***doma se stejně Leo čte líp, než když vám v něm listuje šibal vítr nebo šibalka milenka****. S tímhle vědomím jsme rovnýma nohama skočili do příprav podzimních a zimních čísel a pokusili se vám připravit ještě výživnější dávku informací, rad i zábavy pro vaše libido než obvykle.*

Pokud třeba v našem hlavním městě ještě narazíte na nějakou hodně opožděnou mimosezonní turistku, máte jedinečnou možnost, jak jí vysvětlit, o co vám jde, aniž byste museli trapně strkat napnutý ukazováček mezi prsty druhé ruky, sevřené do kroužku. Na stranách 30–31 pro vás totiž Sexpert připravil ***unikátní soubor nejpotřebnějších sexy slov rovnou ve čtyřech světových jazycích*** *(a jak se přesvědčíte v profilu dívky jménem Petronela na stranách 58–59, mohou se hodit i při „platebním styku").*

Druhý díl výcvikového plánu domácí služtičky v rubrice Bez tabu je pak vyloženě návodem na klasickou „indoor" aktivitu a holčinu, navlečenou od hlavy k patě v zatraceně sexy oblečku ze spandexu, na ulici taky jen tak nepotkáte (Leo Fashion, str. 44). Takže směle skočte na Leo i na tu vaši a na shledanou za měsíc!

Miloš Bárta

18 Fotoreportáž
ZA PRACHY? COKOLIV!
Všeho schopné holky na vlastní oči

30 Sexpert: COURA, DĚVKA NEBO ŠLAPKA?
Nandej jim to ve čtyřech světových jazycích!

60 Sexy atlas Leo: HOLKA NA TELEFONU
Jak si užívá „erotická telefonistka"?

62 Bez tabu: VÝCVIKOVÝ PLÁN SUBINKY, část II.
Pravidla chování, základní povely a cviky

sexy Dopisy čtenářů

Těšíme se na vaše fotografie i popis toho, jak vznikaly. Máte nyní tři možnosti, jak nám je doručit:
*1) Poštou: **LEO, P.O.BOX 164, Černokostelecká 20/2020, 100 31 Praha 10***
*Na zadní straně každé fotografie musí být toto prohlášení: **Souhlasím se zveřejněním své fotografie v periodikách vydavatelství PK 62, a. s.** + podpis, jméno, rodné číslo vyfotografované osoby.*
*2) Mailem (včetně souhlasu): **milos.barta@pk62.cz***
*3) Vložit na internet: **http://www.photodepo.net**, kde najdete potřebné instrukce.*

① Skvěle zachytili svůj zásun manželé **Rybářovi z východních Čech**. Paní chytila do svých sítí pěkný kousek. Ani se nedivíme, že takové návnadě neodolal…

② *„Toto jsem ulovil letos v Dalmácii,“* pochlubil se nám pan **Jaroslav Č. z Ústí nad Labem**. Jak je vidět, „berou“ nejenom v Čechách!

④ *„Takhle to u nás vypadá vždycky hned poté, co si domů přinesu nové číslo Leo,“* hlásí pan **E. Hrdlička ze středních Čech**. To nás samozřejmě velmi těší, pane Hrdličko, ale snad tím, proboha, nemyslíte, že to u vás takhle vypadá jenom tehdy, když vyjde nový Leo magazín?! To abychom snad začali vycházet aspoň jako týdeník, ne?

POCHLUBTE SE SVÝMI PŮVABY!

③ Pohled na exkluzivní kundičku **Mileny ze Šumperka** díky krásným botkám jistě potěší i oko nejednoho shoe-fetišisty. A prsíčka si také přidržujete velmi šikovně, díky, Mileno!

⑥ *„Mobily s foťákem jsou vážně super vynález! Člověk může udělat třeba takovouhle momentku v zákulisí zábavy u nás v kulturáku;-),“* popisuje své nadšení z moderních technologií **J. ze severní Moravy**. Svatá pravda, J.!

⑤ A pro změnu jeden bobřík-chlupáč, kterého hýčká šťastný muž jménem **Pavel z Hradce Králové**. Chovatelce je rovných dvacet let.

⑦ Mladé, pevné, prsaté a opálené tělíčko, přizdobené piercingem dokonce i v cecíku, nalakované nehty a zajímavý účes – to je devatenáctiletý poklad **Emila V. z Prahy** jménem **Viky**. Lhali bychom, kdybychom tvrdili, že Emilovi tak trochu nezávidíme!

DOPIS MĚSÍCE

„Poté, co jsem si v Leo magazínu přečetl o trhání spodního prádla na těle milenky, jsem si řekl, že to musím taky vyzkoušet. Koupil jsem své milé nové bavlněné kalhotky, láhev šampaňského a pak už to šlo jako na drátkách. Když jsem je na ní začal rvát, napřed se trochu lekla, viděl jsem jí na očích, že je jí kalhotek trošku líto, ale hned to přešlo a pak už bylo jen krásně šílené, zběsilé milování až do rána. Bylo to úžasně vzrušující, rvát jí ho do její krásné mušličky přes ten cár kalhotek… A druhý den si je musela ještě jednou obléknout, abych vám mohl poslat důkaz.“

Antonín, Praha

Krása, Antoníne. Kalhotky, kundička i váš dopis nemají ani jedinou chybičku. Gratulujeme!

⑧ Fotku z dovolené v Asii nám bez popisu poslal zřejmě další úspěšný lovec, pan **Marek H. z Moravy**. Lovu zdar i nadále!

Pošli to on-line

VŠECHNO MŮŽETE POSLAT HNED TEĎ!
Příspěvky do tohoto časopisu nyní přijímáme i v ELEKTRONICKÉ PODOBĚ!

- Dopisy redakci!
- Fotografie do časopisu!
- Sexy inzeráty!

To všechno můžete nyní posílat rychle, pohodlně a ZDARMA! Připojte se na www.photodepo.net a půjde to samo!

www.photodepo.net

ADÉLA

Hříšná holčina

Tak už pojď ke mně, ty ďáble. Popadni mě a vezmi si svou malou, hříšnou holčičku. Jo, zlobila jsem, zasloužím si hodně moc potrestat! Určitě mě ohneš a až na tebe vystrčím svůj nestydatej zadeček, ucítím, jak na něj dopadá tvoje široká dlaň. Au! Štípe to, ale zároveň mě to pekelně vzrušuje. Au! Já za to přece nemůžu, že mi vlhne kundička, vážně! Ach, je to šílený, úplně se mi točí hlava, když mě takhle svíráš a roztahuješ mi půlky...

CHCEŠ MĚ MÍT V MOBILU?
Pošli KODD PK6307
(Podmínky najdeš na str. 14)

909 464 656
Udělám ti to jako žádná jiná!
Pro starší 18 let.
23 Kč/30 s. WPI.
P.O. BOX 28, Průhonice.
Tyto služby neposkytuje Český Telecom, a.s., Eurotel, T-Mobile a Oskar.

CHCEŠ MĚ MÍT U SEBE?
Pošli KODD PK6311
(Podmínky najdeš na str. 14)

Au! Poznala jsem to, už mě nevyplácí tvoje ruka, tohle byl ten tvůj neskutečně tvrdej, velikej ocas. A teď... ach bože, ne, ty ho chceš nacpat do mě?! Aaaau! To je šílený. Něco tak velkýho jsem v sobě ještě necítila, nikdy bych nevěřila, že se do mě vejdeš. Ach-ach-ano-ano, ještě! Já se udělám, už budu, prosím, nepřestávej. Rvi ho do mě, ještě víc, víc a hlouběji, ano, UŽ!!!

STÁHNI SI MĚ!
Pošli KODD PK6308
(Podmínky najdeš na str. 16)
ADÉLA
Hříšná holčina

Sním o chlápovi s obrovskou kládou

Jméno: Mariana
Věk: 24 let
Bydliště: Praha 10
Znamení: Vodnář
Výška: 169 cm
Váha: 50 kg
Míry: 95–60–91
První sex: v šestnácti na mejdanu s klukem, kterého pak už nikdy neviděla
Nejlepší sex: ve dvaceti s nejlepší kamarádkou a jejím přítelem
Oblíbená část těla: kundička

BUDU POŘÁD S TEBOU. CHCEŠ?
Pošli KODD PK6313
(Podmínky najdeš na str. 14)

909 464 658
Pořádně mě opíchej!
Pro starší 18 let. 23 Kč/30 s. WPL P.O.BOX 28, Průhonice. Tyto služby neposkytuje Český Telecom, a. s., Eurotel, T-Mobile a Oskar.

CHCEŠ MĚ NA DISPLEJ?
Pošli KODD PK6316
(Podmínky najdeš na str. 14)

CHCEŠ MĚ MÍT V MOBILU?
Pošli KODD PK6317
(Podmínky najdeš na str. 14)

MARIANA

Oblíbená pomůcka: **japonský vibrátor Tetsui**
Oblíbená poloha: **zezadu na boku**
Plive, nebo polyká: **jak kdy (většinou polyká)**
Nejvíc ji vzrušuje: **intenzivní masáž poštěváčku žaludem**
Úchylka: **moc ráda se na sebe při šukání dívá do zrcadla**
Tajný sen: **aby ji opíchal chlap s extrémně velkým ocasem, asi tak 25/5,5**

OÁZA SLASTI SENEC

Dovedete si představit lépe strávenou noc, než povečeřet ve špičkové restauraci, zahrát si ruletu nebo Black Jack v sousední herně, potom si dát perličkovou koupel ve vířivém bazénu a odebrat se do ložnice s gigantickou postelí? Samozřejmě, to vše ve společnosti jedné či více z třinácti nádherných dívek... V erotickém salónu Oáza Senec.

NEZAPOMENUTELNÉ CENTRUM ZÁBAVY

Pokud vás osud náhodou zavede k našim „pokrevním bratřím" na Slovensko, rozhodně nezapomeňte navštívit Centrum zábavy a erotický klub Oáza v Senci u Bratislavy. Je to skutečná oáza, kde osvěžíte své tělo a vaše duše se povznese až do nebe. Když se zeptáte kteréhokoliv zkušeného světoběžníka nebo ještě lépe „erotického mořeplavce" na zdejší zábavní centrum, uslyšíte bezpochyby jen a jen samou chválu. Centrum zábavy v Senci u Bratislavy totiž bylo se svým bazénem, tenisovými kurty, fotbalovým hřištěm, luxusním hotelem a především erotickým salonem už zkrátka pojmem. Chodily sem za zábavou slovenské celebrity, elita Bratislavy a celá řada zahraničních návštěvníků. Přijížděli taxíkrásnější dívky široko daleko, ovládaly cizí jazyky i decentní vystupování a přitom neztrácely svůj pověstný slovenský šarm. Splňovaly tak podmínky i těch nejnáročnějších zákazníků. K velké lítosti všech, kdo tohle kouzelné místo byť jenom jednou jedinkrát navštívili, zdejší centrum zábavy po čase zaniklo. Ale nová, moderní doba, která klade na jedno z předních míst svobodu osobnosti, si přesto prosadila své požadavky. Vivat! Centrum zábavy v Senci u Bratislavy povstalo jako bájný Fénix z popela a je znovu na světě! Krásné, nové, takříkajíc od podlahy zrekonstruované a ještě lepší než dřív, protože je bohatší o saunu a velkolepou hernu.

EROTICKÝ KLUB OÁZA
ŠAMORÍNSKA 41, 903 01 SENEC
otevřeno: **celý týden od 20:00 do 05:00**
herna: **od 10:00 do 02:00**
tel.: **00421 905 727 177, 00421 903 793 607**
recepce: **00421 240 202 310**
http: **www.eroticclub.sk**

CHCETE SI UŽÍT LUXUS?

Pobavit se s krásnými děvčaty v bazénu, zahrát si ruletu, zkrátka cítit se aspoň na chvíli jako bohatý Američan v Las Vegas? Jak je libo. Můžete si splnit svůj americký sen na slovenský způsob, stačí navštívit Centrum zábavy v Senci a zasednout k ruletě ve zbrusu nové herně. Snad budete mít pověstnou kapku štěstí a vyhrajete balík peněz, za které si tady budete moci koupit všechny požitky světa a užívat si jich s místními krásnými dívkami. Ale i kdyby vám Štěstěna nedopřála výhru v podobě hromady bankovek, v lásce si přijdete na své každopádně, když si koupíte „erotický bonus" v klubu Oáza. Centrum zábavy a relaxace se nachází ve dvou budovách.

Nejžhavější saunování, jaké si umíte představit!

Pekelné svádění

kurty a fotbalové hřiště. V Centru zábavy Senec bez debat zapomenete na všechny běžné starosti, jedinou vaší starostí totiž bude rozmyslet si, kterou z příjemných činností strávíte nejbližších pár hodin. A tuhle otázku vám místní krásné dívky jistě rády pomohou vyřešit.

Už teď se nedočkavě těší na vaši návštěvu!

Stereo: Kam koukat dřív?!

Jedna ze třinácti

VŠECHNY KRÁSY SVĚTA

ZÁBAVNÍ CENTRUM OÁZA SENEC NABÍZÍ:

- ✔ hotel s klimatizací a erotickým TV kanálem
- ✔ hernu se třemi ruletami, pěti stoly na Black Jack, výherními automaty a barem
- ✔ tenisové kurty
- ✔ fotbalové hřiště
- ✔ krytý i venkovní bazén
- ✔ saunu, sprchy a vířivou vanu
- ✔ pět samostatných pokojů
- ✔ velké apartmá s obývacím pokojem a dvěma ložnicemi

+ 13 nádherných společnic, které můžete mít i na eskort!

První zabírá velká herna se třemi ruletami, kde může najednou hrát až osmnáct lidí, samozřejmě tu nechybí ani Black Jack až pro pět osob a pět mincovních hracích automatů. Samostatný bar zásobuje hráče i hosty nápoji všeho druhu. Herna patří k naprosté špičce a splňuje beze zbytku požadavky i těch nejnáročnějších návštěvníků. Můžeme směle konstatovat, že se tady bude dobře cítit i zkušený zahraniční host, který prošel řadu heren v Americe i západní Evropě.

EPILOG

V těsném sousedství herny se nachází krytý bazén, který působí opravdu velkolepě a přímo vyzývá k dokonalé relaxaci. Má spodní osvětlení, stále příjemnou teplotu vody a z jedné strany ho zdobí stěna s umělým vodopádem. Součástí tohoto komplexu jsou samozřejmě i sprchy, suchá sauna, velká vířivá vana pro čtyři osoby a odpočívárna s pohodlnými sedačkami. V letním období hosté zábavního centra jistě uvítají i venkovní bazén, tenisové

OÁZA SLASTI

Správně nažhavený návštěvník může v zábavě pokračovat dál v luxusním erotickém klubu Oáza. Hned ve vstupní místnosti na něj čekají dvě pódia s tyčemi, které nikdy nezahálí, protože se okolo nich nonstop ovíjejí dokonalé tanečnice, předvádějící své přirozené ženské půvaby. Hosté mohou sledovat program z pohodlných kožených sedaček příhodně červené barvy. V nabídce zdejšího baru jsou kromě alko- i nealkoholických nápojů i speciálně míchané nápoje a exotické koktejly. Vedle baru je „séparé", kde si můžete objednat soukromou strip show na stole, ale i vibrátor show, autoerotiku a další. V patře se nachází pět pokojů, zařízených v moderním, luxusním stylu, a jedno velké apartmá. Nad každou postelí je umístěna ultrafialová lampa, která vytváří příjemně intimní atmosféru, ve všech pokojích je samozřejmě k dispozici samostatná koupelna s nejmodernějším designem, skříňkami, obsahujícími běžnou kosmetickou výbavu pro pána i dámy, a toaleta. Velké apartmá tvoří obývací pokoj a dvě ložnice, plus koupelna s rohovou vanou, která pojme několik osob. Apartmá je vhodné pro uzavřenou společnost, která se chce bavit přesně podle svých představ.

Kontrola půvabů: Jsme OK!

Náš tip: Berte to po dvou!

Čekají na sedm statečných – nebo na jednoho nadsamce?

Na dýze ke mně přišel chlap a pozval mě na party. Já měla upito, tak jsem to neřešila, hupla do jeho medvěda a za chvíli jsme byli u super vily s bazénem. Hafo lidí, lila jsem do sebe šampus, tancovala, a pak už nevím. Probrala jsem se na stole mezi zbytky jídla a dva chlapi mě normálně píchali!

GÁBINA

909
464 659
Roztáhni mi stehna!
Pro starší 18 let
23 Kč/30 s. WPL P.O. BOX 28, Průhonice
Tyto služby neposkytuje
Český Telecom, a. s., Eurotel,
T-Mobile a Oskar

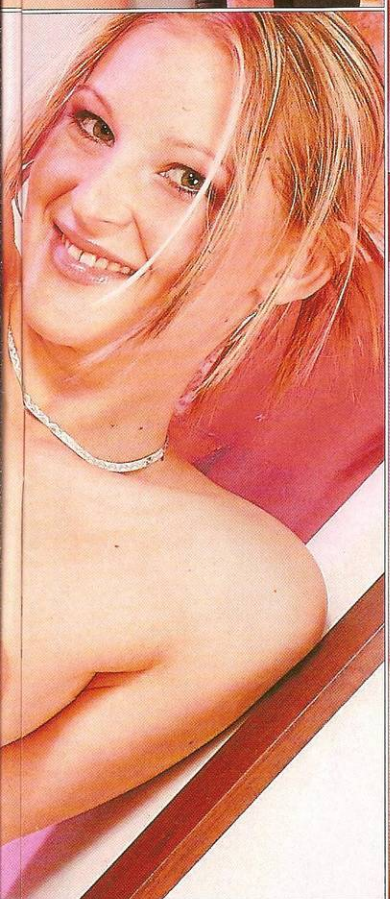

Fakt hustej úlet

Teda jeden, ten druhej si honil péro o mou pusu. Oba namakaný, opálený a zpocený a ten dole do mě bušil jak vzteklej. Otevřela jsem pusu, jako že vo co go, a ten u hlavy mi v tu chvíli normálně vystřílel do obličeje! Koupila jsem to i do pusy, začala kašlat a zároveň cítila, že mi ten druhej cáká na břicho. Ty jo, to byl teda úlet!

NABIJ MOBIL SEXEM!
CELEBRITY
Největší archiv erotických MMS v českých mobilních sítích!
MARCELA BŘEZINOVÁ
KODD PKBRE
100x jinak a vždy nahá!
KODD PKBRE3
TEREZA PERGNEROVÁ
KODD PKPER
Stačí vám párkrát na ní stisknout palcem!
KODD PK2522
KATEŘINA KORNOVÁ
KODD PKKOR
První česká celebrita, která ukázala všechno!
KODD PK299
DIANA KOBZANOVÁ
KODD PKKOB
Miss bez korunky a bez kalhotek!
KODD PK2462
CELEBRITY
SUPER AKCE V MOBILU
ANÁL • Sexy zadečky čekají na tvrdý zásun!
KODD PKAN1 až PKAN38
KODD PK5583
KODD PK5680
KOUŘENÍ • Hladové pusinky chtějí tvůj ocas!
KODD PKKO1 až PKKO55
KODD PK5914
KODD PK5938
VÝSTŘIKY • Postříkané tváře žíznivých slečen!
KODD PKVY1 až PKVY50
KODD PK5937
KODD PK5960
SANDWICH • Děvky chtějí dvojitý průnik!
KODD PKSA1 až PKSA17
KODD PK5554
KODD PK5704
SEDMNÁCTKY
Jen ta nejmladší tělíčka!
KODD PKSE1 až PKSE112
Nové sety: KODD PKSE96 až PKSE112
KODD PKSE107
GRUPÁČ
Ve třech se to lépe píchá!
KODD PKGR1 až PKGR60
Nové sety: KODD PKGR59 až PKGR60
KODD PK5839
LESBIČKY
Žhavé samičky v divokých akcích!
KODD PKLE1 až PKLE8
KODD PK5321
MODELKY
Stáhni si rozpálené sexy dračice!
KODD PKMO1 až PKMO132
Nové sety: KODD PKMO122 až PKMO132
KODD PKMO123
AMATÉRKY PORNO
Ryze české domácí porno!
KODD PK5991
KODD PKAP1 až PKAP63
KODD PK6062
AMATÉRKY
České holky, které možná znáš!
KODD PK6040
KODD PKAM1 až PKAM57
KODD PK6068
BIZARR
Extrémně perverzní orgie pro náročné!
KODD PKBI1 až PKBI5
KODD PK2053
KODD PK2061
KODD PK2067
KODD PK2281
VELKÉ KOZY
Gigantické dudy pro tvůj displej!
KODD PKVK1 až KODD PKVK9
KODD PK1737
KODD PK1965
KODD PK2277
KODD PK5309
TĚHOTNÉ
Nenasytné těhulky ti ukážou všechno!
KODD PKTE1 až KODD PKTE8
KODD PK1191
KODD PK1929
KODD PK1987
KODD PK2208
EXOTIKA
Pokochej se půvabem exotických krásek!
KODD PKEX1 až PKEX25
KODD PK1374
KODD PK1741
Nové sety: KODD PKEX24 až PKEX25
KODD PK6144
KODD PK6181
EXOTIKA PORNO
Ostré soulože ze všech míst zeměkoule!
KODD PKEP1 až PKEP5
KODD PK1734
KODD PK2003
KODD PK2017
KODD PK2286
ČTYŘICÍTKY
Ani dámy středního věku se nestydí!
KODD PKCT1 až PKCT10
KODD PK1972
KODD PK1982
KODD PK1989
KODD PK6201
JAK NA TO?
STAČÍ MÍT AKTIVOVÁN WAP! JE TO SNADNÉ.
Mimo zveřejněných obrázků můžeš mít tisíce dalších. Na oblíbené celebrity se můžeš dívat přímo na mobilu! Fotku objednej takto: napiš klíčové slovo napsané pod fotkou a pošli na číslo 38888, používáš-li Oskara, nebo 4616 pro T-Mobile. Chceš-li další fotky, které nejsou zveřejněny, zašli SMS ve tvaru KODD PKHLP a dostaneš až 3 SMS s návodem, jak dále postupovat.
Objednávka MMS:
T-Mobile: 35,70 Kč s DPH, Oskar: 35 Kč s DPH. K ceně nutno připočítat poplatek za přenos dat GPRS podle typu tarifu (0,30–0,50 Kč/kB) anebo cenu vytáčeného spojení s WAPem. SMS objednávky zasílejte na čísla: T-Mobile 4616, Oskar 38888. Službu neposkytuje T-Mobile, Oskar Mobil. Službu technicky zajišťuje TANGER computersystems, s.r.o., tanger@tanger.cz
POUZE PRO OSOBY STARŠÍ 18 LET!
soft erotika • soft erotika • soft erotika • soft erotika
JEMNÉ VZRUŠENÍ
AMATÉRKY
KODD PKAMS1 AŽ KODD PKAMS14
KODD PK4713
ČTYŘICÍTKY
KODD PKCTS1 AŽ KODD PKCTS6
KODD PK4703
JAK NA TO? STAČÍ MÍT AKTIVOVÁN WAP! JE TO SNADNÉ.
Mimo zveřejněných obrázků můžeš mít tisíce dalších. Na oblíbené celebrity se můžeš dívat přímo na mobilu! Fotku objednej takto: napiš klíčové slovo napsané pod fotkou a pošli na číslo 900 07 30. Chceš-li další fotky, které nejsou zveřejněny, zašli SMS ve tvaru KODD PKHLP a dostaneš až 3 SMS s návodem, jak dále postupovat.
TĚHOTNÉ
KODD PKTES1 AŽ KODD PKTES3
KODD PK3841
KODD PK3813
SEDMNÁCTKY
KODD PKSES1 AŽ KODD PKSES53
VELKÉ KOZY
KODD PKVKS1 AŽ KODD PKVKS7
KODD PK4754
NOVÉ OBRÁZKY KAŽDÝ TÝDEN!
MODELKY
KODD PKMOS1 AŽ KODD PKMOS19
KODD PK4869
Objednávka MMS:
Cena u všech operátorů je 30 Kč včetně DPH. K ceně je nutné připočítat poplatek za přenos dat GPRS podle typu tarifu (0,30–0,50 Kč/kB) anebo cenu vytáčeného spojení s WAPem. SMS objednávky zasílejte na číslo: 900 07 30. Službu neposkytuje Eurotel, T-Mobile, Oskar Mobil. Službu technicky zajišťuje TANGER computersystems, s.r.o., tanger@tanger.cz
POUZE PRO OSOBY STARŠÍ 18 LET!

HANA
Multiorgastická modelka
STÁHNI SI MĚ!
Pošli KODD PK6322
(Podmínky najdeš na str. 14.)

Byla jsem asi výjimka – sebevědomá puberťačka – nikdy mi nepřišlo, že bych nebyla dokonalá. V šestnácti jsem poprvé stála modelem jednomu studentovi umprumky, když maloval akt. Krásně mě potom odpanil a od té doby mám spojené předvádění svého těla a šoustání.

CHCEŠ MĚ MÍT V MOBILU?
Pošli KODD PK6320
(Podmínky najdeš na str. 14)

909 464 660
Počákej mi prcinku!
Pro starší 18 let.
23 Kč/30 s. WPL-P.O. BOX 28. Průhonice.
Tyto služby neposkytuje Český Telecom, a. s., Eurotel, T-Mobile a Oskar.

Miluju to, když se na mě chlap třeba tři hodiny soustředěně dívá, moje vzrušení a touhu, aby ho do mě konečně narval, to nesku-tečně vyšroubuje. Jakmile odloží štětec, prostě k němu přijdu a dám si jeho ruku, vonící terpentý-nem, na kundič-ku.

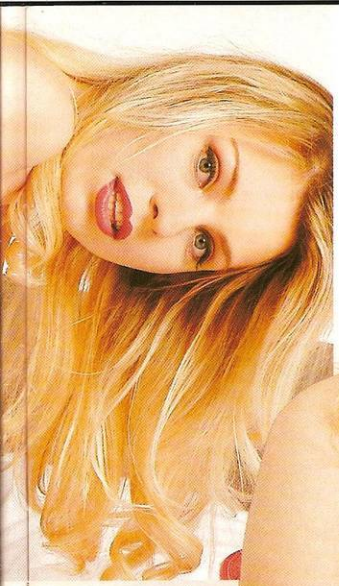

Někdy potom mívám celé tělo opatlané od zbytků barev, ale co na tom. Podstatné je, že si celé moje tělo užije tu závratnou slast několika orgasmů za sebou. Po takovém pózování jsem totiž vždycky tak nabuzená, že sotva mě začne pícha, udělám se během pár minut a pak ještě nejmíň třikrát nebo čtyřikrát!

Multiorgastická modelka

HANA

CHCEŠ MĚ MÍT U SEBE?
Pošli KODD PKG319
(Podmínky najdeš na str. 14)

Striptýz. Nuda? To byl ale teprve začátek!
Tlapka do kalhotek, začíná to dostávat grády.
Kozičky i melounky si vesele zahopsaly.

CO UDĚLÁŠ ZA DESET TISÍC?

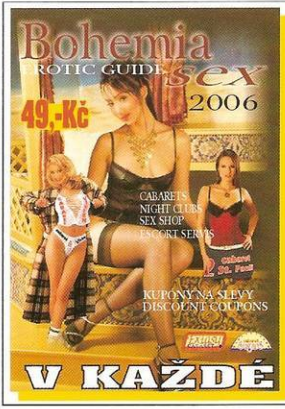

NEJNOVĚJŠÍ EROTICKÝ KATALOG A INTERNETOVÝ PORTÁL

www.bohemiasex.cz
www.sexprag.cz

V KAŽDÉ TRAFICE

www.leo.cz
Jedinečná kvalita! Ohromující množství!

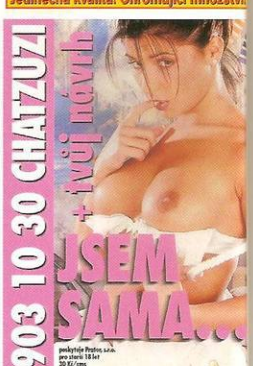
903 10 30 CHATZUZI
+ tvůj návrh
JSEM SAMA...
poskytuje Proplus s.r.o. pro starší 18 let 30 Kč/sms

Red light PRAGUE
Pronájem pokoje v největším erotickém centru v Praze!
Volejte: 603 761 491
Areál Pražské tržnice - Hala 18, Praha 7 - Holešovice, www.redlight.cz

live chat
Živý chat! 20 holek v kapse jen za 3Kč!
NOVINKA! NOVINKA! NOVINKA! NOVINKA! NOVINKA! NOVI
Všechny jsme nadržené a máme perverzní choutky!!
Tak na co čekáš?! Pojď nám to udělat, pokud jsi SAMEC!
Jak na to? Pošli SMS ve tvaru JAVACHAT na 900 09 03.
Přijde ti do mobilu aplikace umožňující Live Chat s více jak 20 dívkami, které aptní tvá přání!
Podporované mobily: Nokia 3120, 6610, 6600, 3100, 3200, 3650, 6230, 6800, 7250, N-Gage, 3510, 5510, 3100, 3200, 3300, 3500, 6100, 6220, 6230, 6800, 6820, 7200, 7210, 7250, 3410, Siemens SL65, C65, M65, S65, CX65, CF62, ST60, S55, SL55, SX1, M55, C60, MC60, M50, MT50, C55, Sandung E310, E510, E600, E610, P600, SGH-E700, SGH-E710, SGH-P500, SGH-S100, Sagem MYX5-2, MYX-7, Motorola T720, T720i, T720m, V300, V500, V525, V600, Sony Ericsson T610, T630, Z600, K700
Technicky zabezpečuje MobilBanus s.r.o. ...@mobilbanus.cz

Leo Sex Appeal Párty, Praha, 9. července 2005

Spouště cvakají, péra se tyčí, kruh stahuje...

První rozcapený bobřík v akci dál rozjíždí pudy.

V klubu Face to Face na Štvanici to v červenci zase jednou ožilo. A zatraceně zostra, možná ještě víc než na narozeninové Leo Párty. Zadání totiž znělo: Kdo předvede nejvíc, dostane na ruku deset tisíc korun. Hlavní porotce: Robert Rosenberg. Jestli někdo ještě pochybuje, že holky dnes za deset litrů předvedou COKOLIV, ať se přijde podívat příště.

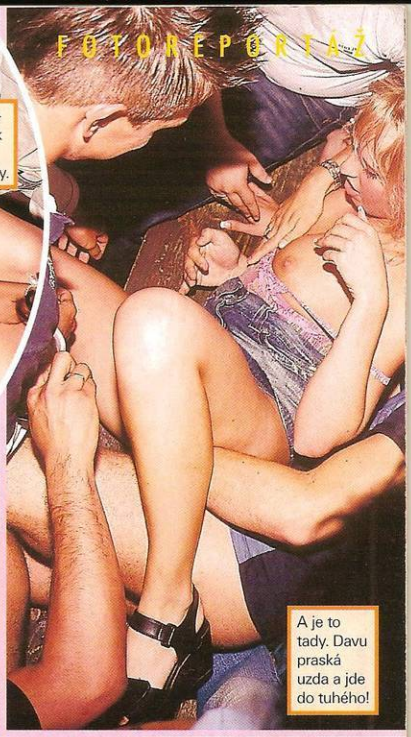

A je to tady. Davu praská uzda a jde do tuhého!

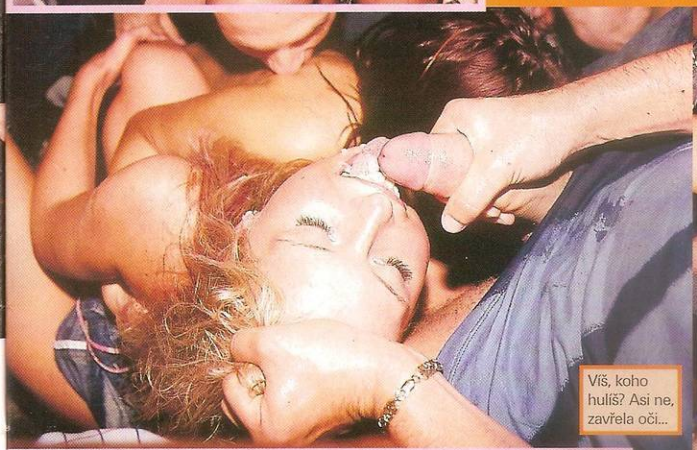

Víš, koho huliš? Asi ne, zavřela oči...

Jak si vydělat? Nechat se prostě opíchat...

Vyprstit, vyfotit... vyhrát!

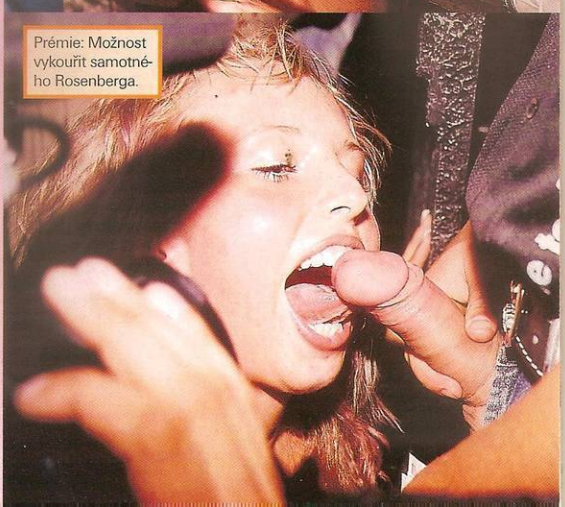

Prémie: Možnost vykouřit samotného Rosenberga.

Řvu jako zvíře

BUDU POŘÁD S TEBOU. CHCEŠ?
Pošli KODD PK6328
(Podmínky najdeš na str. 14)

Nebude ti doufám vadit, když si budeme ještě chvilku povídat, než na to skočíme. Fajn. Je to stejně srandovní, jak byste nám vy chlapi zbaštili cokoliv, třeba byste si nechali předčítat telefonní seznam, když se nám přitom můžete dívat mezi nohy a víte, že vás tam za chvíli pustíme... Ale já si prostě o sexu ráda povídám, rajcuje mě to, mám to jako předehru, chápeš?

909 464 661
Udělej mi to!
Pro starší 18 let.
23 Kč/30 s. WN, P.O.BOX 28, Průhonice.
Tyto služby neposkytuje Český Telecom, a. s., Eurotel, T-Mobile a Oskar.

CHCEŠ MĚ NA DISPLEJ?
Pošli KODD PK6325
(Podmínky najdeš na str. 14)

IVETA

Řeknu ti, jak si to nejradši dělám. Napustím si vanu horký vody, pomaličku se svlíkám před zrcadlem a představuju si, že vidím svoje tělo poprvé. Vzrušuje mě to. Hladím si prsa, až mi bradavky stojí v pozoru, pak je vyndám z podprsenky, mačkám si je a tahám se za ně. Potom si pomaličku, milimetr po milimetru, roluju dolů kalhotky tak, aby se moje dírka objevovala hezky postupně. Když je pak konečně sundám, je už vždycky perfektně mokrá, někdy mi z ní šťáva úplně teče čůrkem po stehně. Rozetřu si ji tam a vlezu do vany. Horká voda mě celou obejme, ještě chvíli se mazlím se svými bradavkami, které se krásně zvětší a roztáhnou, a pak jdu na to. Roztahuju si kundičku, až se mi voda dostane dovnitř, zajedu tam třemi prsty a začnu si ji hodně rychle mrskat.

Řvu jako zvíře

CHCEŠ MÉ MIFY V MOBILU
Pošli KODD PK633

CHCEŠ MĚ NA DISPLEJ?
Pošli KODD PK6329
(Podmínky najdeš na str. 14)

IVETA

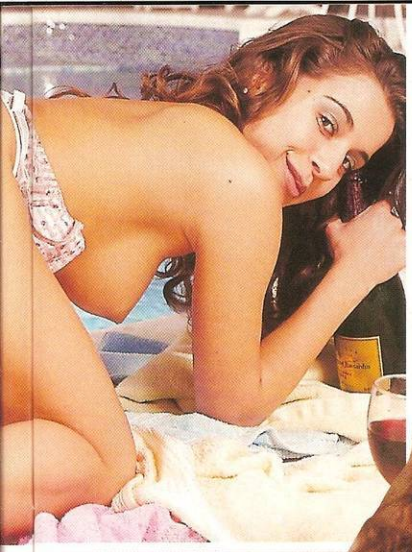

Žádný šimrání prstem na poštěváčku, masíruju ji tvrdě napnutými prsty dovnitř a ven a zleva doprava. Když se přibližuje orgasmus, jednou rukou si zmáčknu prso až k bolesti a tu druhou si narvu dovnitř, kam až se dostanu. Řvu jako zvíře, mlátím hlavou a občas musím dávat pozor, abych se neutopila...

SÁRA

Tahle devatenáctiletá kočička je v posteli přesně taková, jak působí na první pohled: veselá, nekomplikovaná, ochotná. Není moc aktivní a vyhovuje jí, když ji muž vede, jinými slovy je trochu submisivní a dobře ovladatelná, líbí se jí, když si s ní partner hraje podle své chuti. Neodmítne nic, ani soulož do její krásně pevné prdelky a hned poté klidně vezme váš žalud do pusy.

CHCEŠ MĚ NA DISPLEJ?
Pošli KODD PK6367
(Podmínky najdeš na str. 14)

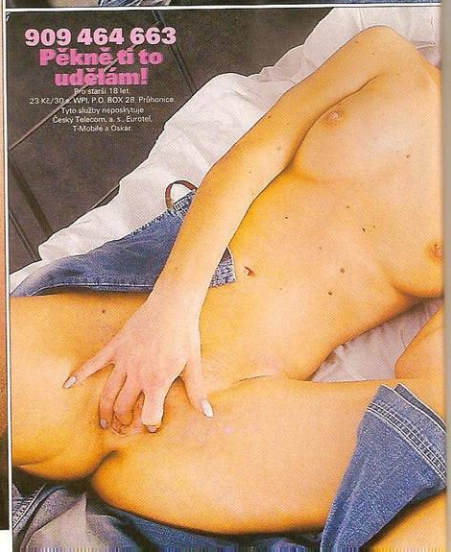

909 464 663
Pěkně ti to udělám!
Pro starší 18 let.
23 Kč/30 s. WPI, P.O. BOX 28, Průhonice.
Tyto služby neposkytuje
Český Telecom, a. s., Eurotel,
T-Mobile a Oskar.

Poddajná kočička

Pak ho bude nekonečně dlouho sát a olizovat. Když ji budete pevně držet a pumpovat ocasem v jejím těle, bude kouzelně hlasitě vzdychat, kňourat a šeptat věty typu: „Ach bože, ty mě snad roztrhneš, ano, ještě, víc...".

STÁHNI SI MĚ!
Pošli KODD PK6365
(Podmínky najdeš na str. 14)

CHCEŠ MĚ MÍT V MOBILU?
Pošli KODD PK6368
(Podmínky najdeš na str. 14)

POZOR, ČTENÁŘSKÁ SOUTĚŽ!

magazín LEO

CELKEM HUSTEJ ODVAZ

VĚK: 19 let
MÍRY: 89–63–93
BYDLIŠTĚ: Trutnov
NAHÁ SE FOTILA: takhle nadivoko poprvé
PRVNÍ SEX: v sedmnácti
POČET PARTNERŮ: osm (plus-mínus)
NA SOBĚ MÁ NEJRADĚJI: zadek

PRAVIDLA SOUTĚŽE:
Pozor, novinka! Každý měsíc vybíráme z těch **NEJŠÍLENĚJŠÍCH (a nejerotičtějších) MOMENTEK!** Ukažte, co ve vás je a jak daleko jste schopny zajít – odvažte se! Nezapomeňte laskavě na zadní stranu každé fotografie napsat: Souhlasím se zveřejněním své fotografie v periodikách vydavatelství PK 62, a. s. + podpis, jméno, rodné číslo modelky a adresu pro zaslání honoráře. V obálce s heslem „Sexbombička" je zašlete na adresu: **LEO, P.O.Box 164, Černokostelecká 20/2020, 100 31 Praha 10**

ZORA

Samička s „pěti pé“

PRSA

Svoje prsa mám ráda, a když mě za ně partner uní hezky pevně popadnout, má půlku mého orgasmu v kapse. Jsou taky krásně citlivá na líbání a cucání...

POHLAVÍ

Kundička je prý na mně to nejhezčí. Její hlazení a lízání mě ale zas tak moc nebere, nejdůležitější je, aby do ní pořádně tvrdý klacek vrážel maximálně hluboko a hodně rychle!

BUDU PORAD S TEBOU. CHCEŠ?
Pošli KODD PK6359
(Podmínky najdeš na str. 14)

PRDELKA

Zadeček mám maximálně citlivý a můžeš mě přes něj i docela fest plácnout. Ještě lepší je vydatně ho propleskat ocasem – párkrát jsem se udělala jenom tím, vážně!

PÍCHÁNÍ

Nejraději to mám klasicky, v posteli. Rychlovka na stojáka někde v tmavém koutě je fajn, ale přece jen mám nejradši pohodlí a soukromí, abych si mohla hezky zakřičet...

CHCEŠ MĚ NA DISPLEJ?
Pošli KODD PK6360
(Podmínky najdeš na str. 14)

909 464 664
Spoj se se mnou!
Pro starší 18 let.
23 Kč/30 s. WPL.
P.O. BOX 28, Průhonice.
Tyto služby nepodporuje Český Telecom, a. s., Eurotel, T-Mobile a Oskar.

CHCEŠ MĚ MÍT V MOBILU?
Pošli KODD PK6362
(Podmínky najdeš na str. 14)

Samička s „pěti pé“

PORNO

Natáčení mě neláká a dívat se na péčko s přítelem mi ale přijde jako nesmysl, je přece mnohem lepší to dělat sám, než se dívat, jak si užívají jiní!

ZORA

STÁHNI SI MĚ!
Pošli KODD PK6357
(Podmínky najdeš na str. 14)

POZOR! ČTĚTE! NEPŘEHLÉDNĚTE!

Do vašich DVD přehrávačů míří další DVD z exkluzivní edice EXTÁZE DVD, které budete moci zakoupit ve vybraných prodejnách tisku pouze a jedině s magazínem EXTÁZE č. 11!

FAKT HUSTÝ PORNO

• CELKEM 16 ŠŤAVNATÝCH SCÉN! • KONTAKTNÍ ZVUK! • BONUSY •

Tento DVD výběr spolu s magazínem EXTÁZE č. 11 obdržíte za senzační cenu pouhých 249 Kč

NA TRHU OD 11. 10. 2005!

POUZE OMEZENÝ NÁKLAD, JINDE NELZE KOUPIT! Další vydání tohoto titulu nebude nikdy opakováno!

HARDCORE international

100 stran

NEJOSTŘEJŠÍ ZÁBĚRY
NEJTVRDŠÍ SCÉNY
NEJŽHAVĚJŠÍ AKCE

Výběr toho nejlepšího ze světového porna!

Vychází 7. 10. 2005

GRYF s.r.o., P.O.BOX 68, Praha 4, 50 a 55 Kč/min. Neposkytuje Český Telecom, Eurotel, T-Mobile, Oskar.

V ŘÍJNU VYCHÁZÍ

5. 10. ČESKÉ LOŽNICE 11/2005
7. 10. LEO ČTENÍ 11/2005
7. 10. HARDCORE INTERNATIONAL 2/2005
11. 10. EXTÁZE 11/2005
14. 10. MARKÝZ 6/2005
14. 10. FLIRT 21/2005
14. 10. FANTASTIC 11/2005
15. 10. SEX RANDE 11/2005
17. 10. PORNO ROKU 2/2005
29. 10. FLIRT 22/2005

- Příjemné společnice!
- Diskrétní prostředí!
- Vyhřívaný bazén!

www.lotos.cz

Kupeckého 832
149 00 Praha 4
tel.: 272 916 825
272 940 565

Pro držitele tohoto inzerátu STRIP SHOW a vstup zdarma, pokud nepřijedete vozem taxi! For holders of this advertisement STRIP SHOW and entry free in case that you won't arrive by taxi!!

Stálý nábor dívek! Otevřeno nonstop!

COURA

A rovnou ve světových. Ne, nespadli jsme z višně, ani z hodně vysoké postele nějaké blondýny a jsme si plně vědomi, že je dávno po hlavní turistické sezoně. Ale co na tom, ve sjednocené Evropě? Umět si říct Němce o vykouření nebo vynadat šlapce francouzsky se hodí kdykoliv.

MÁŠ HO, STOJÍ, CHTĚL BYS?

Dnešní lekci našeho kurzu „Světem sprostáren a profi sexu ve světových jazycích" zahájíme tam, kde to stejně vždycky všechno začíná – přímo mezi vašima nohama. Když se tam zběžně podíváte, s největší pravděpodobností objevíte to, čemu se v anglicky mluvících krajích říká COCK, PRICK nebo familiérně DICK. Jenom pozor, budete-li chtít hovořit o jeho hlavičce, konstatovat, že jste navíc WELL HUNG, čili máte pořádnou kládu, a jste totálně GEIL (nadržený), je na čase začít situaci řešit.

HONIT, NEBO ŠUKAT?

Když se rozhodnete pro samoobsluhu a budete chtít WANK neboli JERK OFF (udělat se), o pár stovek kilometrů dál to nazvou SICH EINEN VUNTERHOLEN nebo BRANLER. Ale jestli nechcete ABSPRITZEN (vystříknout) jen tak a toužíte JOUIR (mít orgasmus) s bytostí opačného pohlaví, chcete tím pádem asi HUMP, SCREW, TO SCORE, FUCK. Opět pozor na drobné záměny, které mohou zcela změnit smysl vašeho proslovu: I WANNA FUCK WITH YOU znamená Chci s tebou šukat, ale pouhé FUCK YOU = Jdi do prdele, FUCK OFF = Vypadni, a požádáte-li dívku FUCK ME, nechcete po ní vlastně, aby vás ojela, ale vyjadřujete bezmezný údiv (No to mě poser! Trochu mimo budete i v případě,

DICK-HEAD znamená doslova „čůráčí hlava", ovšem ve smyslu otravný blbec. U našich nejbližších západních sousedů už ale budete mít ve slipech SCHWANZ a v zemi galského kohouta QUEUE, kterému se v kolébce býčích zápasů pro změnu říká MINGA, POLLA nebo RABO. Pod starým známým ocasem se jistě pohupují k prasknutí nadité BALLS (koule) čili NUTS (ořechy), německy KLICKER, francouzsky COUILLES a po španělsku COJON nebo PELOTA. Pokud zjistíte, že je výše zmíněný sekáč ve vzpřímené poloze, zahlaste: I HAVE A HARD-ON, ICH HABE EINEN STANDER (je v pozoru – jak jinak, Herr Kommandant!), CA ME BANDE, případně že je váš VERGA ERECTA. A můžete-li

ŘEKNI SI, OČ TI JDE

ŠUKAT: Fuck, Ficken, Baiser, Pisar
ZAŠUKAT SI: To score (Get laid), Eine nummer schieben, Faire une partie de jambes en l'air, Echarse un polvo.
Po návratu k anglickým kamarádům můžete ledabyle prohlásit I threw her another hump – dal jsem ještě jedno číslo.
VYHOŇ MI HO: Jerk me off (anglicky), Blase mir einen (německy)
VYKUŘ MĚ: Blow me up (anglicky, doslova „nafoukni mě"), Fais moi reluire (francouzsky, také Suce moi!, ale používá se spíš ve smyslu Vykuř, Jdi do hajzlu!)
POZOR! BYŤ BYSTE BYL SEBEVĚTŠÍ MILOVNÍK ORÁLNĚ-ANÁLNÍCH PRAKTIK A MĚL TO TŘEBA I NAPSANÉ NA TRIČKU, NIKDY NEŘÍKEJTE ANGLOFONNÍ ŽENĚ KISS MY ASS!

DĚVKA nebo ŠLAPKA?

NANDEJ JIM TO VE 4 JAZYCÍCH!

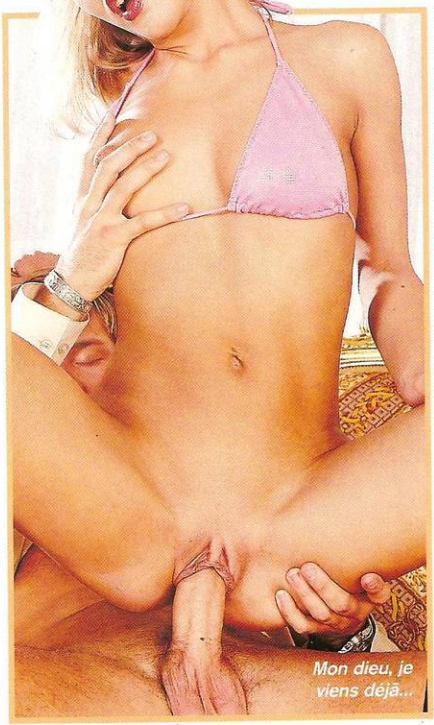
Mon dieu, je viens déjà...

holka jako lusk. Jako taková bude mít obstojné **BUMPS** čili nárazníky, pevný **VALEUSE** (vulgárněji **ASS, CUL**) a bezpochyby to hlavní – **CUNT, CON, CONNE** či **CONO**. Zmýlená neplatí, přijde-li vám ve Španělsku na jazyk **PICHA**, riskujete nakládačku, protože to je čubka. Objekt je nadosah a došel jste k závěru: **ELLE EST BAISABLE** (je šukatelná) nebo si dokonce zaslouží hodnocení **COCK TEASER** (šťabajzna, kus, dráždička čůráků)? OK, ještě vyhodnoťte, jde-li jen o lehčí zboží, tedy **BIMBO**, nebo je to už **SALOPE, BUSCONE, PUERCA** (děvka). Může jít také o pouhou kurvičku, tedy **BIT OF STUFF, FLITTCHEN** nebo **BANDEUSE**, v tom případě pozor na maximálně nebezpečnou variantu, tzv. **JAILBAIT** – nezletilá kurvička, návnada pro kriminál. Smůlu budete mít, když se z objektu vašeho zájmu vyklube **LES** čili **DIKE** (lesbička).

A vyhněte se starým větvím, zvaným **NO SPRING CHICKEN** (žádné jarní kuře) nebo dokonce **DRIED-UP OLD TWAT** (vysušená stará kunda). Budou mít nejspíš zatraceně **DROOPY DUGS** (vytahané kozy) a nabídnou vám maximálně své **PISSE**.

■ CHCEŠ OJET SLAG, NEBO HUSTLER?

Vyjde to nastejno, v prvním případě tak kurvám říkají v Anglii a v druhém v Americe. Splašíte-li v Německu **HURE**, můžete se s ní **HUREN**, dokud vám budou eura stačit, riskujete ovšem, že z vás

Ja, fick mir in der Arsch!

KDYŽ JSME U TĚCH SPROSŤÁREN...

Přidáme vám do výbavy několik výrazů, které se hodí, když chcete někoho rozpálit do běla, ale nikoliv za účelem pohlavního vzrušení. Pravému anglickému gentlemanovi velmi polichotíte oslovením **Shithead** (šmejd, skopová hlava), případně důvěrnou informací **Your wife is an old cunt** (Tvoje žena je stará píča). Američana zaručeně dostanete klasickým **Motherfucker** (mátijeb), každý Němec vřele uvítá slůvko **Kamel** (zmrd) a jistě ho neurazí ani **Arschficker** (řiťopich), v zemi flamenga a kastaněť zase zazáříte prostým kamarádským **Cornudo** (paroháč). Zaslechnete-li naopak vy většičku **You son of a bitch, you bumped my sister!** (Ty zkurvysynu, nabouchals mou sestru), je to jasný signál k co nejrychlejšímu ústupu, protože to jednoznačně znamená, že **Elle a un polichinelle dans le tiroir**, má kašpárka v šuplíku. Bohužel už ne toho, kterého jste jí tam těch pár minut pral pod tlakem...

nakonec bude **ALTE HURENBOCK**, starý kurevník. Ve Francii vám totéž může přivodit příliš častý styk s **PUTAIN**, ve Španělsku z vás **PUTA** nebo její stará verze **PUTARRONA** udělá **PUTANERO**.

Na ulicích též pozor na frajery, kteří holky pasou, čili se živí jako **PIMP, ZUHALTER, MEC, RUFIANO**. Lepší nejspíš bude vyhledat nejbližší podnik s červenou lucernou – **WHOREHOUSE, BORDELL, BOXON, CASA DE PUTAS** nebo aspoň **PICADERO AMBULANTE** (bordýlek). Tam vás jistě přivítá ochotná **PUFFMUTTER (MARQUELLE, MATRONA)** a – možná trochu jemněji – se zeptá **WELCHE FRAU VOLLEN SIE LOCHEN**. Kterou dámu chcete opíchat? Pak už je to na vás. Jen to hřešení nepřehánějte, kromě starého kurevníka byste totiž mohl získat i nelichotivé přízvisko **DIRTY OLD MAN (ALTE STINKEFINGER, VIEUX BANDEUR, VIEJO CACHONDO)** – starý obšourník.

■ LÁSKO, MOUDROSTI, KRÁSO, TVÉ JMÉNO JE...

V lepším případě **CHICK, TUSSI, TITI** nebo **CHACHA**, tedy kočka,

Echarse un polvo? Sí!

CHCEŠ MĚ NA DISPLEJ?
Pošli KODD PK6331

Královna perverznosti

CHCEŠ MĚ MÍT V MOBILU?
Pošli KODD PK6334

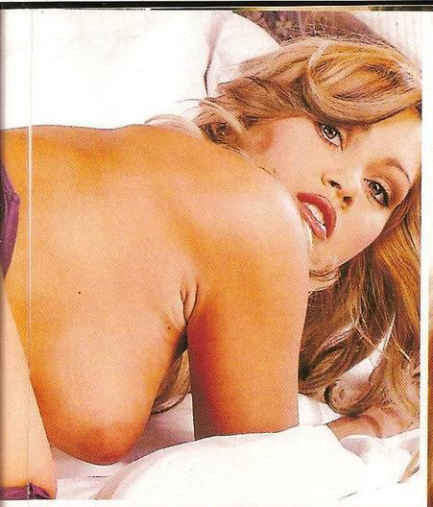

No tak pojď, ty krásnej, nadrženej bejku, je mi jasný, co potřebuješ ze všeho nejvíc. Nemám sice melouny jako Pamela Anderson, ale řekla bych, že podle toho, jak ti skvěle trčí ten mocnej nabiják, ti půjde spíš o mou skulinu, mám pravdu? Říkají mi Královna perverzností a řeknu ti proč. Protože nešoustám, ale mrdám, nekouřím, ale hulím klacky, miluju kousání do cecků, prcání do zadku, cákání mrdky na ksichtík a do tlamičky, jasný? Tak už si ho přestaň mastit a dělej, vraž ho do mě a prcej mě jako děvku, rychle, tvrdě, nadoraz... A pořádně mi tu mou díru vycákej!

DIANA

909 464 662
Pocákej mi nadrženou pičku!
Pro stará 18 let
23 Kč/30 s. WPI, P.O. BOX 28, Průhonice
Tyto služby neposkytuje Český Telecom, a. s., Eurotel, T-Mobile a Oskar.

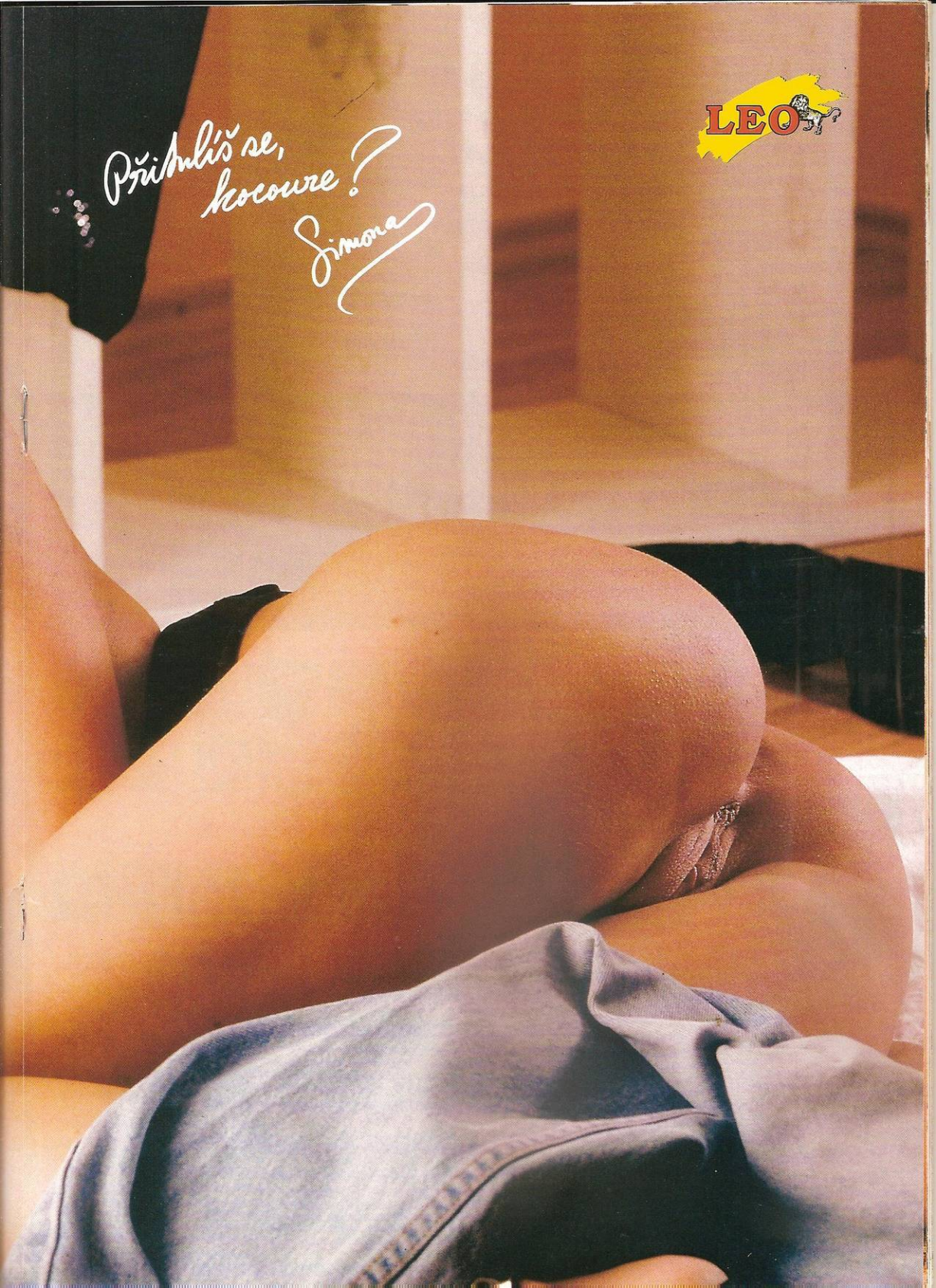
Přitulíš se, kocoure?
Simona
LEO

NOVINKA

Už je to tady ?

Jen 3Kč

LEO

LEO LIVE CHAT přímo ve Tvém mobilu!!!

Všechny jsme nadržené a máme perverzní choutky?! Tak na co čekáš?! Pojď nám to udělat, pokud jsi SAMEC!

Jak na to??

Pošli SMS ve tvaru :
JAVACHAT na 900 09 03.

Obratem ti přijde aplikace do tvého mobilu umožňující Live Chat s více jak 20 dívkami, které ti splní tvá přání!

Kdykoliv máš chuť, najdeš mě na LEO LIVE CHATu !!

Podporované mobily: Nokia 3100, 3200, 3300, 3510i, 3530, 3650, 3660, 5100, 6100, 6220, 6230, 6610, 6800, 6820, 6820a, 7200, 7210, 7250, 7250i, 7650, Nokia 5510i, N-Gage, Siemens M55, MC60, S55, SL55, Sony Ericsson T610, T630, Z600, Samsung SGH, E410, SGH_E100, SGH_E710, SGH_P400, SGH_P705, SGH_X100, Motorola A830, E380, T720, T720i, A820, V300, V500, V600

JAVA HRY S CELEBRITAMI!

THE BRUSH CELEBRITY SEXESO

KOBZANOVÁ PERGNEROVÁ

BŘEZINOVÁ KOBZANOVÁ KORNOVÁ

MŮŽETE JE VŠECHNY MÍT A DOKONCE I NĚKOLIKRÁT DENNĚ...

LEO SEXESO

KORNOVÁ kód 11022

KOBZANOVÁ kód 11020

BŘEZINOVÁ kód 11018

Jak objednat: tvar SMS je
JAVA CEL kod_hry
na číslo 900 09 50.

LEO EROTIC BRUSH

PERGNEROVÁ kód 11026

KOBZANOVÁ kód 11024

DÁREK

Pošlete svému kamarádovi DÁREK pomocí Vašeho mobilního telefonu! Napište za objednávací SMS jeho telefonní číslo. Např. JAVA CEL 11018 777123456.

Podporované mobily: Nokia 3100, 3200, 3300, 3510i, 3530, 3650, 3660, 5100, 6100, 6220, 6230, 6610, 6800, 6820, 6820a, 7200, 7210, 7250, 7250i, 7650, Nokia 5510i, N-Gage, Siemens M55, MC60, S55, SL55, Sony Ericsson T610, T630, Z600, Samsung SGH, E410, SGH_E100, SGH_E710, SGH_P400, SGH_P705, SGH_X100, Motorola A830, E380, T720, T720i, A820, V300, V500, V600

Najdi si tu správnou kundičku nebo pořádného macka... nyní můžeš pomocí MMS!!!

Jedina v republice!

EROTICKÁ MMS SEZNAMKA

ŽENY JEN ZA 6KČ

NOVINKA

Váš MMS inzerát bude zveřejněn i v on-line seznamce WWW.LEO.CZ

Jak odpovědět na inzerát:
SZK ODP KOD tvuj_text
na číslo 900 09 30
(KOD je oblíbin ti inzerátu)
Např. SZK ODP Y5IS Ahoj jsem 25/163/75 a chtel bych stisknu zpatt

Vložit inzerát: Zašlete Váš MMS inzerát na tel. č. 605 50 10 50.
Text v MMS zprávě musí být ve tvaru:
Pro ženy : SZK ONA TEXT_inzerátu (k autorizaci MMS inzerátu budete automaticky vyzváni)
Pro muže: SZK ON TEXT_inzerátu (k autorizaci MMS inzerátu budete automaticky vyzváni)
Např. SZK ONA Jsem nadržena kočička a vyznává jak mlsloury a kundou zakne věkou.

Cena autoinzerce je pro ženy 6Kč, pro muže 50Kč a odpovědi 35Kč (vč. DPH). Text musí být bez diakritiky a do 160 znaků. Technický zabezpečuje MobilBonus s.r.o., helpdesk@mobilbonus.cz

Nadherná zrzavá dymitenarka, co ji má dlátě věrnou potřebuje silit pořádný klacek. Mám štíhlá záda! Zavolej a pošlu ti má vyšší

Kód: H48J

Vraž ho do mě!!! Zn. spěchám!

Kód: T76Z

Jsem šílená rozpálená, zchladíš mne? Denisa 24 let

Kód: L45C

Cena autoinzerce je pro ženy 6Kč, pro muže 50Kč a odpovědi 35Kč (vč. DPH). Text musí být bez diakritiky a do 160 znaků. Technický zabezpečuje MobilBonus s.r.o., helpdesk@mobilbonus.cz

Femi-X™

Bylinný extrakt < ke zvýšení přirozené chuti na sex pro ženu v každém věku pro lepší a hlubší sexuální prožitky

Femi-X™ je určen i ženám, které nedosahují orgasmu anebo nejsou spokojeny s jeho průběhem.

Účinnost:
dostavuje se po cca 30-60 minutách a reakce trvá 24-48 hodin.

Doporučená jednorázová dávka:
5 tablet zapít vodou nebo šťávou.

Přípravek je ve 2 baleních:

- Digi Pack (velké balení) s brožurou, DVD a CD s inspirací pro váš sexuální život, blistr s 15 tabletami
- Pack (malé balení): s brožurou, blistr s 15 tabletami

More lyst...til mere!

Žádejte v lékárnách anebo na dobírku:
Internetový obchod: www.femi-x.cz, Fax.: 222 520 653, E-mail: info@femi-x.cz
Distributor v ČR: Pharmeas Czech Republic, s.r.o., Lublaňská 57, 120 00 Praha 2, Tel.: 222 522 566
Schváleno ministerstvem zdravotnictví ČR.

50142 50144 50146 50148 50150 50152

50154 50156 50158 50160 50162 50164

MAXIMÁLNÍ VZRUŠENÍ V TVÉM MOBILU

MMS TAPETY *WAP

Pošli SMS na číslo 900 09 50 ve tvaru JAVA PK XXXXX kde XXXXX je kod MMS TAPETY, JAVA HRY nebo POLYFONNÍ MELODIE Např. Let JAVA PK 50148 na číslo 900 09 50

50166 50168 50170 50172 50174 50176

JAVA HRY *WAP TIP

10072 TONES OF LOVE

10086 PINUP SHOOTING

11013 SEXESO

10760 ANNA LINES

10064 STRIP POCKER HELEN

10088 STRIP BLACK JACK 2

POLYFONNÍ MELODIE *WAP

DANCE

70046 Verona - Ede Ladies Beat
70054 Angel City feat Laura Allen - Soulvine
70058 Basketball Beats - Bounce
70058 Shifty - Turnupmyvoice
70076 Tokio Hotel - Dolly Love
70020 Lord Aland - Midnight Mood
70024 95 a Radiocik - Praha
70062 Chemical Brothers - The Private Psychedelic Reel
70122 Bona Fashion - Lucky To Dance
70240 Green Cookies - What You Waiting For
70264 Placebo - Twenty Years
70276 2 Up - Bra las vegas

POP

70452 Cassius - Cassius Girl
70496 Calvin Vinny - Come To
70516 Zalbrah - Back And Forth
70560 Cornerstone - Scandalous
70578 DJ Ötzi feat. Sportfreunde Stiller - Ein Stern
70594 Alphaboom - Spaceinvaders
70620 Celine Dion - I Know All Night
70700 Clipso - Geraldine

ROCK

71407 Pink - Trouble
71429 Lenny Kravitz - California
70542 Tic Tac Toe - Mediterranean Party
70546 The Cranes - Summer Sunshine
72421 Jethro Tull - Bungle In The Jungle
70560 Avril Lavigne - Don't Tell Me
70566 Tatu Feat. - Nas Stranitsi
70576 Bruce Dickinson - Tears Of The Sun
71727 Guano Apes - Lords Of The Boards
70582 Tic Tac Toe - Asta
70586 Aldaya & Depp - Ojos De Brujo
70225 Jamiroquai - Seven Days In Sunny June
71629 Chrisanthe - Magnetic

BLUES

71309 Nickelback - Someday
70272 Support Lesbians - Alcohol
70256 Cafe Negrito - No Money Go Loan
72331 Zoe Dodge - Open Your Eyes
70352 Calexico - Black Heart
70208 Dizzy Dubuarre - Shot In The Dark
71293 Gem Wilson - November Rain
72287 Alice Cooper - School's Out
70704 Destiny's Child - Lose My Breath
70924 Good - Not Last Breath
71025 Brad - Rosemary Junction and Yesterday

Dopis z pekla
Můj skvělej samečku!
Je naprostý peklo být tak dlouho sama, bez tvých silných rukou, které mi dokážou tak krásně drtit prsa i zadek, bez tvého jazýka, co mi dokáže tak nádherně, jako šílený zvíře, vylízat rozkrok, bez tvého hlubokého hlasu, kterým mi šeptáš do ucha ty nádherně drsný, sprostý slova ve chvíli, kdy se dostávám na vrchol.
VALÉRIE

Moje rozpálená kundička se už-už stahuje ve slastných křečích... A nejvíc bez toho neuvěřitelně silnýho, horkýho, žilnatýho ocasu, kterým mě vždycky tak nemilosrdně porcuješ jako malou holku.
VALÉRIE
909 464 660
Vlhnu touhou po sexu!
Pro starší 18 let.
23 Kč/30 s. WPI P.O.BOX 28, Průhonice.
Tyto služby neposkytuje Český Telecom, a. s., Eurotel, T-Mobile a Oskar.

totálně bezmocnou hračku, která se svíjí pod tvým velkým, zpoceným tělem, marně se vzpíná proti tomu obrovskému kůlu, kterej jí vrážíš znovu a znovu do klína, až se mi zdá, že mě rozerveš – a nemůžu dělat vůbec nic, jenom křičet, řvát a sténat – absolutní rozkoš... Navždycky tvoje Valérie

MEGA seznamka

909 55 45 69

pro dámy zadávání inzerátu zdarma na tel. 225 296 165

1. Odpovězte na inzerát (např.BOX:429332)
2. Zadejte si vlastní inzerát, garance otištění v kontaktních a erotických časopisech a do 3 dnů i na stránkách www.leo.cz
3. Vyslechněte si odpovědi na váš inzerát

největší databáze inzerátů v ČR - úspěch zaručen

>>> INFO O ODPOVĚDÍCH ZDARMA! <<<

FOTO INZERCE - možnost inzerce i s vaší erotickou fotografií! Posílejte vaše fota na info@premiumsms.cz

ONA hledá JEHO

♥Západní Čechy, Plzeňsko, vdaná, dlouhovlasá brunetka, štíhlá, mladšího vzhledu ve středních letech, hledá muže sportovní postavy od 30 do 40 let s větším macikem. Mám ráda něžný sex, ale je možné i více. Osobní setkání napoví. Zdraví, čistota podmínkou, totež nabízím. Značka. Můj muž se může připojit.
BOX 14218

ODPOVĚĎ: →→ 909 55 45 69 STISKNI 1 namluv ODPOVĚĎ

♥Mám pořádně mokrou kundičku a potřebuji do ní velkého kolíka, nejlépe tak 20cm s velkýma koulema co se o ni budou pěkně pleskat, při mrdání. Jsem 22letá tanečnice.
BOX 468288

♥Chceš si užít na všech možných místech,ve všech možných pozicích,orál,anál, lehké SM? Ozvi se mladé ženě z Brna.100% zdraví podmínkou.
BOX 468289

♥Chceš se ukojit na mem mladém těle?Chceš že mě udělat poslušnou a mazlivou kočičku,která se podrobí tvým sexuálním choutkám? Jsi zkušený muž? Čekám na tebe.
BOX 468290

♥Starší neukojená klisnička,hledá muže,který se mi bude věnovat v sexu a pořádně by mě tu moji píču uspokojil.
BOX 468291

♥Mám prsa č.4,jsem vzrušivá na bradavkách,líbí se mi když si muž hraje s mýma kozičkama,sají,liže. Fascinuji tě větší prsa? Jsem blondatá prsatice z Mostu.
BOX 468292

♥Hledě se pohledný fajn chlap na úrovni? Zde-li ano,prosím o náležité představení se.Jenom Praha a okolí.Jsem národná a divoká.
BOX 468293

♥Jsem Martin, bydlím v Hradci králové, 27/188/84, mám sportovní postavu, krátké tmavé vlasy. Hledám sympatáka na občasný sex, přijedu kamkoliv.
BOX 468294

♥28/165/52, blond. Nabízím sex všeho druhu, . Zn. orál, anál, piss ap. Jmenuji se Alice a už teď mam na tebe chuť. Zuzana
BOX 468295

♥Jsem 25 letá atraktivní tmavovláska (175/60) s většími prsy č.4 a krásnou upravenou muškličkou. Nabízím privátní erotické služby (klasiku,orál,anál)
BOX 468296

♥Jsem stále při chuti, může se všechno, nic se nemusí. Jsem hezká, mrazivá SS, 28 let, jsem stále při chuti. Věk nerozhoduje.
BOX 468297

♥Jsem z Brna 30let. 158/56 a hledám solventního milence,který má rád pěkné milování a orálek tak jako já a dopoledne se děsně nudí. :-(Ozvi se mi! Veronika.
BOX 468298

♥Jsem sympatická, pohodová, 35letá SŠ a mám vlastní byt. Hledám pohodového muže kolem 40 let, večery plné něžností a sexu ve dvou. Pár dubnice.
BOX 468299

♥Jsem 35letá žena a nabízím pánům náděrně výkouření na sto způsobů. a Nejen to. Mám to ráda až do konce.
BOX 468300

♥Jmenuju se Andrea Je mi 21 let a bydlím kousek od Prostějova. Chodím sice s klukem, ale sex mi stále chybí. Uděláš mě právě ty?
BOX 468301

♥Příjemný sexy!!! jen u pražských 32letá blondatá boubelka z Brna nabízí erot. služby všeho druhu ,za malou fin. odměnu zaručím parádní uspokojení
BOX 468302

ON hledá JI

♥Jsem přítulný kocourek a hledám mazlivou kočku,která je pěkně divoká a potřebuje zkrotit. Je mi 30 let, tmavovlasý, 190/88, Praha.
BOX 468303

♥Rozvedený, sympatický muž střední postavy touží navazat krásný vztah založený na erotice, pokud je ti kolem 30 let, jsi-li dálniá a máš kladný vztah k sexu.
BOX 468304

♥Najde se dívka do 25 let, která má ráda sex včetně análu? Je mi 35 let, rozvedený, sexuálně výkonný a pohledný, jsem z jihočeského kraje.
BOX 468305

♥Jsem Pepa, je mi 49 let a hledám pohlednou ženu do 50 let, která je taky delší dobu sama a chybí jí pěkný sex. Bydlím v jičíně, byt i auto mám.
BOX 468306

♥Tak bych lural mokrou kundičku až bych brečel, mohou být i dvě naráz. Je mi 52 let, 184/87 zachovalý a výkonný. Jsem finančně zajištěný a auto mám.
BOX 468307

ZADÁNÍ: →→ 909 55 45 69 STISKNI 2 namluv inzerát

♥25 let, 189/90 chce právě tebe blond samičko s pětkami a stále mokrou kundičkou! Ozvi se a nebudeš chtít nikoho jiného.
BOX 468308

♥Blondák, 38 let s ptakem 18 cm hledá trvalý vztah s ženou podobného založení. Budeme spolu zkoušet nové věci a společně se u toho dívat na porno.
BOX 468309

♥28/180/80 chce tebe, zvrhlá, rozmarná kundičko. Jestli chceš kvalitní sex a pořádného, nenáročného milence tak neváhej a ozvi se. Přijedu!
BOX 468310

♥30/178/74, svobodný s bytem, by rád k sobě přivítal ženu od 20 do 40 let, která stejně jako já potřebuje sex alespoň 2x denně. Auto mám, mohu přijet.
BOX 468311

♥Finančně zajištěný podnikatel, sexuálně výkonný, modrooký blondák, 178/71, M 21/5 cm, hledá plnoštíhlou SŠ do 36 let nejen pro sex bez zábran.
BOX 468312

♥Praha, VŠ, 25/176, štíhlé postavy, hledá přítelkyni 18-35 let, ke krásným chvilím plným sexu. Miluji orál a rád bych vyzkoušel i anál. Diskrétní vztah.
BOX 468313

TAJNÉ ČÍSLO:909 46 46 65

909 55 45 69

ZAMRDEJ SI S NÁMA

VYKOUŘÍME TĚ!

hot

Miluju to ZEZADU 909 46 46 63

Hledám staršího muže na nezávazné schůzky ve dvou. Zázemí mám. Napiš SMS ve tvaru: TIP(mezera)tvůj text A pošli na 900 0330

909 464 661

udělám tě hned!

SUKACKA text ŽIVĚ

bude můj otrok!

HARDSEX text NA 9000330

ODPOVĚĎ IHNED

Je mi 19 let a hledám hlavně zkušenost, takže muže od 30 do 59 let na zaučení sexu. Chci poznat anál a tak. Napiš SMS ve tvaru: SEX(mezera)tvůj text A pošli na 900 0330

ŽIVĚ!

MOJE KUNDIČKA ČEKÁ JEN NA TEBE!

Honím si jí ráda

BUDEME SPOLU ONANOVAT

909 500 912

PSMS s.r.o. | GRYF s.r.o., P.O.BOX 68, Praha 4, 30Kč/SMS, 50 a 55Kč/min. Neposkytuje Český Telecom, Eurotel, T-Mobile, Oskar.

Chceš si pořádně užít?

Volej 909 46 46 56!

Poskytuje GRYF s.r.o., P.O. BOX 68, Prahoničce Pro starší 18 let - 23 Kč/SMS

LIVECHAT

Máš sexuální fantazii

Já taky!

Zavolej mi na 909 46 46 61 a rozjedeme to spolu

Hledám učitele SEXU

NONSTOP

Zavolej mi na 909 46 46 59 nebo pošli SMS na 900 03 30 jakto: LOLITA:ozvi se mi

Vdaná třicítka – foto – hledá diskrétního milence, který má stejně jako ona velmi kladný vztah k sexu! SMS na č. 900 03 50 pište v podobě DIANA a text zprávy. Ozvu se brzy! Zajišťuje PSMS, s. r. o., P.O.BOX 68, Praha 4. Cena 50 Kč/SMS. Pro starší 18 let.

11. ročník mezinárodního veletrhu erotické kultury

11th international trade fair of erotic culture

Erotica Sex 2005 PRAHA

nejvýznamnější erotická událost v ČR

vystavovatelé z mnoha evropských zemí

světové erotické celebrity

špičkový doprovodný program

2 pódia erotické kino

DVD ke vstupence ZDARMA

INCHEBA EXPO PRAHA

PK 62 akciová společnost

29. 9. - 2. 10.

10:00 - 22:00 (neděle/Sunday do 19:00)

Výstaviště Praha Holešovice Prague Exhibition Grounds

Bohem PRODUCTION

www.eroticasex.cz * www.bohem.cz * www.xsex.cz

Foto server

tisíce fotek a videí českých dívek amatérky , kurvičky wallpapery tapety i-shop

provozuje Atelier Baloun s.r.o

klikni na www.6boss.com

Pronájem privátních pokojů v největší erotické centru v Praze

VOLEJTE: 603 761 4

Areál Pražské tržnice, Praha 7 - Holešovice

www.redlight

ENCYKLOPEDIE SEXU

MÁTE DOMA FRIGIDKU?

Podívejme se pořádně zblízka na mrchu, která nás děsí v nejhorších nočních můrách a jejíž pouhé jméno způsobuje, že se naše okrasa zklamaně vrací do klidového stavu – zjistěme, co je to vlastně frigidita. **Nezájem o sexuální komunikaci** (proboha, ony si o tom nechtějí ani povídat?!) postihuje obě pohlaví (no nazdar!). Chtějí-li například získat určitého partnera, mít dítě nebo jsou k sexu přinuceni, mohou se u frigiditou postiženého jedince dostavit běžné reakce jako zvlhčení pochvy nebo erekce a třeba i orgasmus (tak kde je problém?), ale vše se u nich odehrává čistě ve fyziologické rovině **bez vnitřního prožitku slasti**. Frigidita není dočasná ztráta chuti na sex, která může člověka postihnout v podmínkách vynucené abstinence (např. pobyt ve vězení) a po změně situace se brzy samočinně obnoví. Příčinou skutečné frigidity může být **hormonální porucha, neuróza nebo zvrácená potřeba „trestat"** partnera odmítáním sexu, což odpírači působí větší rozkoš než sex sám (Pánbůh s námi a zlej pryč!).

PENÍZE IHNED!
JE VÁM VÍCE NEŽ 18 LET? JSTE PŘIROZENĚ ATRAKTIVNÍ DÍVKA NEBO ŽENA, PŘÍPADNĚ PÁR?

HLEDÁME EROTICKÉ MODELKY

Napište nám na adresu LEO, P.O.BOX 164, Černokostelecká 20/2020, 100 31 Praha 10, přiložte svoji fotografii a do levého horního rohu napište heslo ATELIÉR. Můžete se ozvat i telefonicky na číslo 608 322 488. Máme zájem pouze o dívky, ženy a páry!
Tato výzva má trvalou platnost.

VTIP MĚSÍCE

Velmi dobře vyvinutá šestnáctiletá slečna se po čtyřech hodinách strávených v bazénu ptá instruktora: „A opravdu bych se utopila, kdybyste vyndal ten prst?"

KDO NEVĚŘÍ, AŤ TO ZKUSÍ

V jakési sexuální příručce, ohánějící se tantrou, jsme objevili následující EROTICKÉ CVIČENÍ PRO MUŽE. Po zhruba dvoutýdenním provádění každé ráno a večer údajně kladně ovlivní produkci semene a zvýší vaši sexuální výkonnost: ***Posaďte se nahý a uvolněný na židli. Teplou pravou dlaň přiložte na varlata. Ruka by je měla zcela zakrýt. Levou ruku položte na stydkou kost a pohybujte jí jednaosmdesátkrát ve směru hodinových ručiček. Potom si znovu zahřejte ruce a opakujte totéž proti směru hodinových ručiček. Možná během cvičení zažijete i malý orgasmus.***

Názor Leo: Kdyby nic jiného, jistě vám tohle cvičení neublíží. A koneckonců, kdykoliv se během šmrdlání rukou pod břichem začnete připadat jako trubka, můžete ***přiložit pravou dlaň na penis, sevřít prsty a začít jimi co nejrychleji klouzat nahoru a dolů. Během několika minut se zaručeně dostaví standardní orgasmus*** a budete-li mít před sebou otevřený magazín Leo, bude velmi pravděpodobně prudce nadstandardní.

DRBY Z REDAKCE

RUČKY ŠÁTRALKY

Náš šéfredaktor zase jednou výrazně zabodoval. Vnutil totiž firemnímu řidiči geniální samolepku s textem „V nouzi využijte porno, uložené pod sedačkou" i s vyobrazením stylizované sedící postavičky a šipkou, vedoucí pod ni. Tedy, příliš mu ji vnucovat ani nemusel, Jirka ochotně vylepšil palubku služebního formana před místem spolujezdce a od té doby občas postojíme v hale vydavatelství a jak nás míjejí zaměstnanci, Jirka říká: „Ten šátral, ten taky... a támhleta dvakrát!"

SEX SHOW

Milou koláž s názvem Extáze, která nás nemohla nepotěšit, nám poslal její autor, pan **Zbyněk H. z Prahy**. Jistě by potěšila ještě víc kolegy ze stejnojmenného titulu, ale to by Zbyněk musel použít jiné logo;-) Děkujeme!

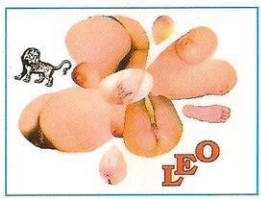

LEO OBJEV

KALHOTKY, KTERÉ SI O TO SAMY ŘÍKAJÍ

Trika s nápisy jako Koukat, nesahat! nebo naopak Touch me, které se tak dobře vyjímají na dívčích hrudnících, sice potěší, ale málokoho už ohromí. Mezírku na trhu vtipných průpovídek na textilu, zakrývajícím oblíbené cíle našich rukou i jiných údů, zaplnila originálním způsobem firma Ugly Monkey (Ošklivá opička). Nejenom že kalhotky z její produkce logem, umístěným vepředu, možná připravují dobyvatele na setkání se skrytým pokladem, ale pohled zezadu odhaluje zcela jednoznačný požadavek. Pravidelným čtenářům Leo magazínu ho jistě nemusíme překládat...

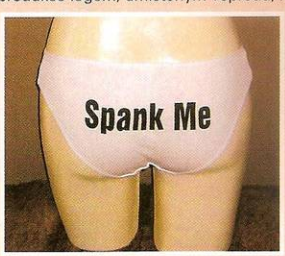

ŘEŠÍTE NĚKDY...

jestli si honit, či nehonit, když máte před sebou nadějné rande a čekáte, že se bude píchat, čili zvažujete, zda byste neměl šetřit síly?

NÁŠ TIP:

VYKAŠLETE SE NA TO!

Pokud vám není přes šedesát nebo nemáte výrazné problémy s opakovanou ejakulací v rozmezí dejme tomu tří hodin (pak by se zřejmě šiknul krátký pokec se sexuologem), pusťte nějaké „šetření hadí silou" klidně z hlavy! Jeden náš kolega si zrovna nedávno po delším půstu v pětačtyřiceti nabrnknul o deset let mladší partnerku a pochlubil se, že celkem ještě neví, jak moc má ona nabito nebo ne – přinejmenším prý zatím neodmlouvá – ale jemu že to chutná dvakrát denně, a když se s přítelkou zrovna nevidí, jeho nabíják si prý řekne o trénink i třikrát-čtyřikrát během čtyřiadvaceti hodin. Nemáme důvod mu nevěřit. Zvlášť po nějakém tom celibátu se naše baterky opravdu dobíjejí rychleji, než bychom mysleli, takže: Milenka-nemilenka, hoňte si ho, jak je libo (nejlíp nad Leo magazínem;-), na ni zbude vždycky!

Jsem z Ruska a mám za sebou hodně drsné dětství a dospívání. Poprvé mě znásilnili dávno před tím, než by holka měla poprvé šoustat, ale podepsalo se to na mně kupodivu jenom tak, že mám teď sex strašně ráda, a déle než pár dní bez něj nevydržím. Jasně že jsem se svoji promu naučila taky využívat, když něco chci, ale pořád ji nejvíc ze všeho mám k tomu, abych si udělala dobře. Udělám hezky i tobě, jestli chceš. Po šukání se mnou si ještě nikdo nestěžoval... A když mi za to budeš chtít zaplatit, nebudu se bránit. Tak co, ukážeš holce z Petrohradu, jak to umíš, hrdino?

STÁHNI SI MĚ!
Pošli KODD PK6338
(Podmínky najdeš na str. 14)

Kurvička
z Petrohradu
OLGA
CHCEŠ MĚ MÍT U SEBE?
Pošli KODD PK6339
(Podmínky najdeš na str. 14)

LYCRA-ROZKOŠ AERODYNAMIKY

Punčocháče dokonale vyrajcují nejeden ocas.

Lycra je dokonalý materiál. Absolutně přiléhavý, pružný a hladký, má stovky barev a vzorů, vyskytuje se v celé řadě variant. Ale především působí neskutečně sexy i na relativně neestetickém těle; proto se samozřejmě už dávno stal jedním z nejčastějších fetišů. A proto se mu věnuje i závěrečná kapitola rubriky Leo Fashion.

SEX A SPANDEX

Lycra je ochranná známka společnosti DuPont, obchoduje s ní obrovské množství firem a jejím hlavním využitím je výroba sportovních oděvů. Je známá i pod názvem Spandex – a tady už jistě zbystří příznivci komiksů. Většina jejich oblíbených hrdinů totiž obléká hrdinské „dresy" právě z tohoto materiálu. A jsme u toho: Lycra je zkrátka absolutně sexy. Nejlépe se pochopitelně vyjímá na atletických postavách svalnatých superhrdinů a aerodynamických tělíčkách jejich ženských protějšků, ale vtip (a důvod, proč je lycra takovou pastvou pro fetišisty) je v tom, že i z celkem rozteklé figury mámy po třech dětech nebo fotříkova pivního pupku vždycky jakž-takž vytvaruje sexuálně přitažlivou siluetu. K tomu přidejte těžko definovatelný pocit z dotyku ultrahladkého materiálu a obraz oblečku, předurčeného k vydatné zálivce kundí šťávou i spermatem, je na světě. Z výše popsaných důvodů je „ulítávání na lycře" jednou z nejsnáze tolerovaných a nejméně kontroverzních fetišistických praktik. I mezi jejími příznivci se najdou hardcore maniaci, kterým je i úplně všechno málo, ale tak je to s každou věcí, která může mít aspoň něco společného se vzrušením a orgasmy.

LYCRA NA NETU

Na ženy i muže, navlečené ve spandexu, narazíte na internetu takřka na každém kroku a nejčastěji na stránkách, které jsou věnovány holywoodským i jiným celebritám. Vzhledem k tomu, co jsme si řekli o dokonalých postavách, je to pochopitelné stejně jako fakt, že opravdu jenom málokterá hvězda amerického showbusinessu se v něm ani jednou nenechala vyfotit. Když jsme si v době uzávěrky tohoto čísla otevřeli „startovací čáru" všech fanatiků spandexu Alt.Lycra Website, tato teorie se nám okamžitě potvrdila. První odkaz byl na článek o Anjelice Houston (ve spandexu, jak jinak), druhý vedl na sajt s ukázkou z letního filmového trháku Fantastická čtyřka (podle komiksu, jak jinak). A protože fandu na matures mezi sebou nemáme, nekliknuli jsme si na Anjelicu, ale na Fantastic Four a můžeme konstatovat, že Jessica Alba je v lycře fakt k sežrání. Na Top Ten Links najdete spoustu odkazů na další sajty, věnované sexu ve spandexu, a záleží jenom na vaší trpělivosti, než se proklikáte k něčemu opravdu rajcovnímu. Mnoho odhalených bradavek a roztažených kuhdiček ale nečekejte, lycra-fetiš je (bohužel) právě o zakrývání těla, tam, kde potřebujeme, a nejsme odkázáni na předem dané otvůrky od výrobce. Ale s těmi se na stránkách Leo ještě určitě setkáte. Komu dosud lycra-fetiš připadá jako cosi velmi nevinného, možná změní názor při pohledu na některou ze stránek, věnovaných „lycra-body-suit", což jsou oblečky doslova od hlavy k patě. Navlečenému fetišistovi (fetišistce) pak z oblíbeného materiálu v tomto případě koukají maximálně oči a nosní dírky. V těsném sousedství spandexových overalů se vlní další libůstka aerodynamických fetišistů, speciální obleky, které už jsou spíše kostýmy. Cat-woman nebo Super-woman, paní Supermanová jsou

Sáhni si, jak jsem hladká!

Spoutaná samička leoparda

Bez nich se neudělám!

oblíbených hrdinů totiž obléká hrdinské „dresy" právě z tohoto materiálu. A jsme u toho: Lycra je zkrátka absolutně sexy. Nejlépe se pochopitelně vyjímá na atletických postavách svalnatých superhrdinů a aerodynamických tělíčkách jejich ženských protějšků, ale vtip (a důvod, proč je lycra takovou pastvou pro fetišisty) je v tom, že i z celkem rozteklé figury mámy po třech dětech nebo fotříkova pivního pupku vždycky jakž-takž vytvaruje sexuálně přitažlivou siluetu. K tomu přidejte těžko definovatelný pocit z dotyku ultrahladkého materiálu a obraz oblečku, předurčeného k vydatné zálivce kundí šťávou i spermatem, je na světě. Z výše popsaných důvodů je „ulítávání na lycře" jednou z nejsnáze tolerovaných a nejméně kontroverzních fetišistických praktik. I mezi jejími příznivci se najdou hardcore maniaci, kterým je i úplně všechno málo, ale tak je to s každou věcí, která může mít aspoň něco společného se vzrušením a orgasmy.

LYCRA NA NETU

Na ženy i muže, navlečené ve spandexu, narazíte na internetu takřka na každém kroku a nejčastěji na stránkách, které jsou věnovány holywoodským i jiným celebritám. Vzhledem k tomu, co jsme si řekli o dokonalých postavách, je to pochopitelné stejně jako fakt, že opravdu jenom málokterá hvězda amerického showbusinessu se v něm ani jednou nenechala vyfotit. Když jsme si v době uzávěrky tohoto čísla otevřeli „startovací čáru" všech fanatiků spandexu Alt.Lycra Website, tato teorie se nám okamžitě potvrdila. První odkaz byl na článek o Anjelice Houston (ve spandexu, jak jinak), druhý vedl na sajt s ukázkou z letního filmového trháku Fantastická čtyřka (podle komiksu, jak jinak). A protože fandu na matures mezi sebou nemáme, nekliknuli jsme si na Anjelicu, ale na Fantastic Four a můžeme konstatovat, že Jessica Alba je v lycře fakt k sežrání. Na Top Ten Links najdete spoustu odkazů na další sajty, věnované sexu ve spandexu, a záleží jenom na vaší trpělivosti, než se proklikáte k něčemu opravdu rajcovnímu. Mnoho odhalených bradavek a roztažených kuhdiček ale nečekejte, lycra-fetiš je (bohužel) právě o zakrývání těla, tam, kde potřebujeme, a nejsme odkázáni na předem dané otvůrky od výrobce. Ale s těmi se na stránkách Leo ještě určitě setkáte. Komu dosud lycra-fetiš připadá jako cosi velmi nevinného, možná změní názor při pohledu na některou ze stránek, věnovaných „lycra-body-suit", což jsou oblečky doslova od hlavy k patě. Navlečenému fetišistovi (fetišistce) pak z oblíbeného materiálu v tomto případě koukají maximálně oči a nosní dírky. V těsném sousedství spandexových overalů se vlní další libůstka aerodynamických fetišistů, speciální obleky, které už jsou spíše kostýmy. Cat-woman nebo Super-woman, paní Supermanová jsou

OD HLAVY K PATĚ

Od lycry budete mít vždycky jenom krůček k punčochám a punčocháčům, které ovšem představují zcela samostatnou fetišistickou kategorii. I tak jsou nám, „obyčejným úchylům" možná o něco bližší, protože se tak krásně snadno trhají přesně jenom těmi nejznámějšími. A řekněte, kdo z vás by nechtěl opíchat kočičí ženu nebo zažít přímo supersex? V další fázi spandexový fetiš plynule přechází do oblasti robotického sexu, protože v čem jiném by se taky měly oddávat orgiím všechny ty „space-girls", když ne v lycře? Pokud si na to vyšetříte spíš vyšší než střední obnos, můžete si v perfektně hladkém a přilnavém obleku zařádit i vy. Jedinečný zážitek vám už nikdo nevezme.

ovšem zbystřete, kdykoliv zahlédnete slůvko Catsuit – a hlavně se nebojte, i modýlků s otvory a rozparky na správných místech objevíte dost.

NEJLEPŠÍ LYCRA-ADRESY NA INTERNETU:

Pouze oblečené modelky, zato skutečně dokonalé, najdete na stránce http://latent-vision.com/ Jako úvod do světa lycra-sexu vám poslouží jako žádná jiná. Galerie, ukazující Michaelu ve spandexu na adrese www.cameltoe-girls.info/galleries/michaela-nylon/index377.html, vám především odhalí zdrcující fakt, že když se běžná holka úplně svlékne ze svého rajcovního spandexu (a nafotí se to navíc s fantazií kokršpaněla), zůstane vám jenom běžná, byť nahá holka... Naopak sajt www.bodysheen.com nabídne pestrou směsici perfektních profi fotografií, zaměřenou sice hlavně na punčocháče a punčochy, ale i ten, kdo slídí po spandexu, si tu zaručeně přijde na své. A na adrese http://invncble.best.vwh.net/geeklog/public_html/links.php objevíte mraky odkazů na další lycra-sajty.

Malajská tygřice

Tak tebe zajímá, jestli holky z Malajsie jsou v sexu něčím zvláštní... Abych řekla pravdu, nevím, jak jsou na tom ostatní holky od nás. Nikdy jsem se s nimi o sexu nebavila, i když s jednou jsme ho dělaly;-) Ale já určitě něčím výjimečná jsem. Skoro osm let jsem svou kundičku skoro denně trénovala prsty i vibrátorem. Dnes ti ho můžu vyhonit a vůbec se u toho nepohnu, udělám tě jenom tím, jak v ní budu stahovat svaly.

SAMARINDA

909
464 665
Těš se na moji kundičku!
Pro starší 18 let.
23 Kč/30 s. WPI, P.O.BOX 28.
Průkaznice. Tyto služby neposkytuje
Český Telecom, a. s., Eurotel,
T-Mobile a Oskar.

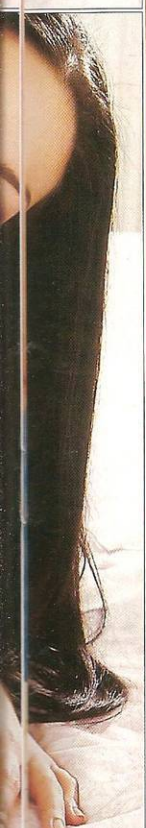

SAMARINDA

Malajská tygřice

Shora dolů, ve vlnách... Nevěříš mi? Radši mě moc nezlob, protože bych ti ho klidně dokázala taky zmáčknout tak, že by tě chuť na sexík přešla na hodně dlouho. Neříkají mi Malajská tygřice jenom tak. Jestli chceš vidět něco, cos ještě nezažil, přestaň si ho mrskat a pojď sem... Myslíš si, že ošoustáš exotickou kočku? Kdepak, chlapče, já ošoustám tebe!

LEO SPECIÁL - LOLITY

PODZIMNÍ VÁRKA MLÁDOUNKÝCH BOBŘÍKU ČEKÁ NA VAŠE CHLAPSKÉ OCASY. PROŽIJTE SEXY PODZIM S TĚMI NEJNADRŽENĚJŠÍMI HOLČINAMI! ● SAMETOVÁ LÍZÁTKA. Šukejte dcery revolucionářů! Jaké jsou, kdo se vlastně ví, jak je dostat... ● LOLITY NA NETU. Tipli jsme na nejlepší internetové stránky s mladým masíčkem. ● LOLITČÍ ČURÁNÍ. Mísdata a pissing? Zlatá sprcha z broskvičky? Ale ano! ... a spousta dalšího, maximálně vzrušujícího čtení

68 STRAN plných
šťavnatého vzrušení z pravoúhelníků
vášnivých lolitích fotek
a nepravděpodobných kontrastů!

LEO Speciál - LOLITY
vychází 4. 11.!

Bez zábran – vždy a všude
909 46 46 55 nebo pošli svoji SMS dopravu: SEX čtvrtý text na 900 03 30
Provozuje: PSMS s.r.o. P.O. BOX 68, Praha 4, GSM s.r.o., P.O. BOX 28, Průhonice. Pro starší 18 let. 30 Kč/SMS, 29 Kč/30 sec.tel.

InfoSex SMS
Zašlete na č. 900 03 30 místo na kterém se nacházíte a obratem obdržíte ZDARMA info o privátech a nočních klubech ve vašem okolí: (telefon, adresa, služby, ceny...)
Chceš a nemáš s kým a kde? PORADÍM TI
napiš INFOSEX a místo (např. Brno 2) - odešli na 900 0330
PSMS s.r.o., P.O.BOX 68, Praha 4, 30Kč/SMS.

NEJŠŤAVNATĚJŠÍ TVRDÉ PORNOAKCE!
PORNO roku 2006
PORNO ROKU 2006 VYCHÁZÍ 17. 10. 2005

Red Light Prague
Sex Park – 62 pokojů lásky
Erotic Center
Red Light Bar – bar ve stylu divokých koček
Pleasure Erotic Shop – Erotický obchod s hračkami pro dospělé
WWW.REDLIGHT.CZ

20letá slečna hledá chlapa, který má fantazii a s kterým si báječně užije mnoho orgasmů. SMS posílejte na č. 900 03 50 - napište LUCIE a text vaší zprávy. Těším se! Zajišťuje PSMS, s. r. o., P.O.BOX 68, Praha 4. Cena 50 Kč/SMS. Pro starší 18 let.

909 46 46 60 POŠLI MI ROZI
SEXEXPRES 90946 46 56
SM XXX MAGDA 605 56 56
MASTURBACE ART text
CHCI TO HNED ANAL text
NA 9090330 MÁME DO MĚSTA
909 46 46 61

Live chat
Živý chat! 20 holek v kapse jen za 3Kč!
Všechny jsme nadržené a máme perverzní choutky!!
Tak na co čekáš?! Pojď nám to udělat, pokud jsi SAMEC!

SEXUÁLNÍ TOUHY! S námi! ORÁL, ANÁL, KLASIKA... vše, po čem toužíš! SMS na 900 03 30 909 46 46 55 se čtvrtou textovou zprávou

NOVINKA! NOVINKA! NOVINKA! NOVINKA! NOVINKA! NOV
Jak na to? Pošli SMS ve tvaru JAVACHAT na 900 03 03.
Přijde ti do mobilu aplikace umožňující Live Chat s více jak 20 dívkami, které splní tvá přání.

NA VLASTNÍ OČI

LEO KAMERA V AKCI

Čas veselého šmírování takřka na každém kroku se nachýlil a našemu profesionálnímu voyeurovi nezbylo, než zase začít po večerech pozorně sledovat rozsvícená okna dívčích pokojíků. Námaha se vyplatila.

Tahle kočička si svou sladkou prcinu vydrandila opravdu učebnicově a o tom, že si nechala roztažené závěsy a rozsvícený lustr, si můžeme myslet svoje. Třeba že je to prostě fajn holka:-)

③ Začne si je hladit, občas jim pomůže naslinělými prsty.

⑥ Jeden takhle může ledacos odkoukat. Hlazení křížem? Hmmm!

⑨ A už krásně vzdycháme, viď, maličká. Škoda že nemáme i mikrofon.

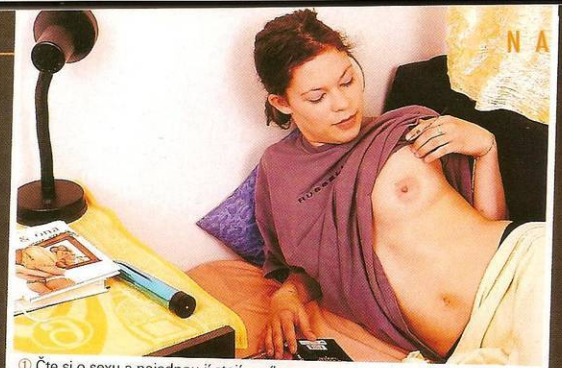

① Čte si o sexu a najednou jí stojí cecíky.

② Neřeší to. Položí knihu, shodí tričko...

MÍSTO: nejmenované pražské sídliště
ČAS: sobota 3. září 2005, 23:17–23:31
FOTOAPARÁT: Nikon F5, teleobjektiv Nikorr
KINOFILM: Fuji 3200 ASA

④ Brzy dojde i na kalhotky, broskvičce asi začíná být horko.

⑤ A máme ji tu jako na dlani! Tak jedem, holka, do toho!

⑦ Super! Do akce nastupuje Kovový Robert! Napřed na spoušť...

⑧ Pak hezky dovnitř. Tááák! Zároveň se otevírá i horní pusinka...

⑩ Je tam až po vypínač! Martin přísahá, že ten řev slyšel i přes okno.

⑪ Bravo, kundičko, bylas perfektní. Hezky se pohlaď, utři a – dobrou!

Přivaž si mě k posteli!

Bylo mi osmnáct a balil mě asi třicetiletej frajer. Jednou mě pozval na večeři do sushi baru. Jídlo bylo super, ale ještě víc mě brala skotská, co do mě lil jako vodu. Znal se s personálem. Pingl a kuchař po závíračce zachlastali s námi, a když už jsem se sotva držela na nohou, navrhli mi, jestli jim nechci dělat živej podnos. Kývla bych už na cokoliv, tak jsem se svlíkla do naha, lehla si na bar a oni na mě naaranžovali ty rybičky a závitky. Zbaštili to ze mě a pak mi těmi hůlkami začali jezdit po těle. Štípali mě do bradavek, roztahovali kundičku a jeden mířil i do zadečku.

909 464 661
Udělej mi to!
Pro stáří 18 let.
23 Kč/30 s. WPL P.O. BOX 28. Průvodnice.
Tyto služby neposkytuje Český Telecom, a. s., Eurotel, T-Mobile a Oskar.

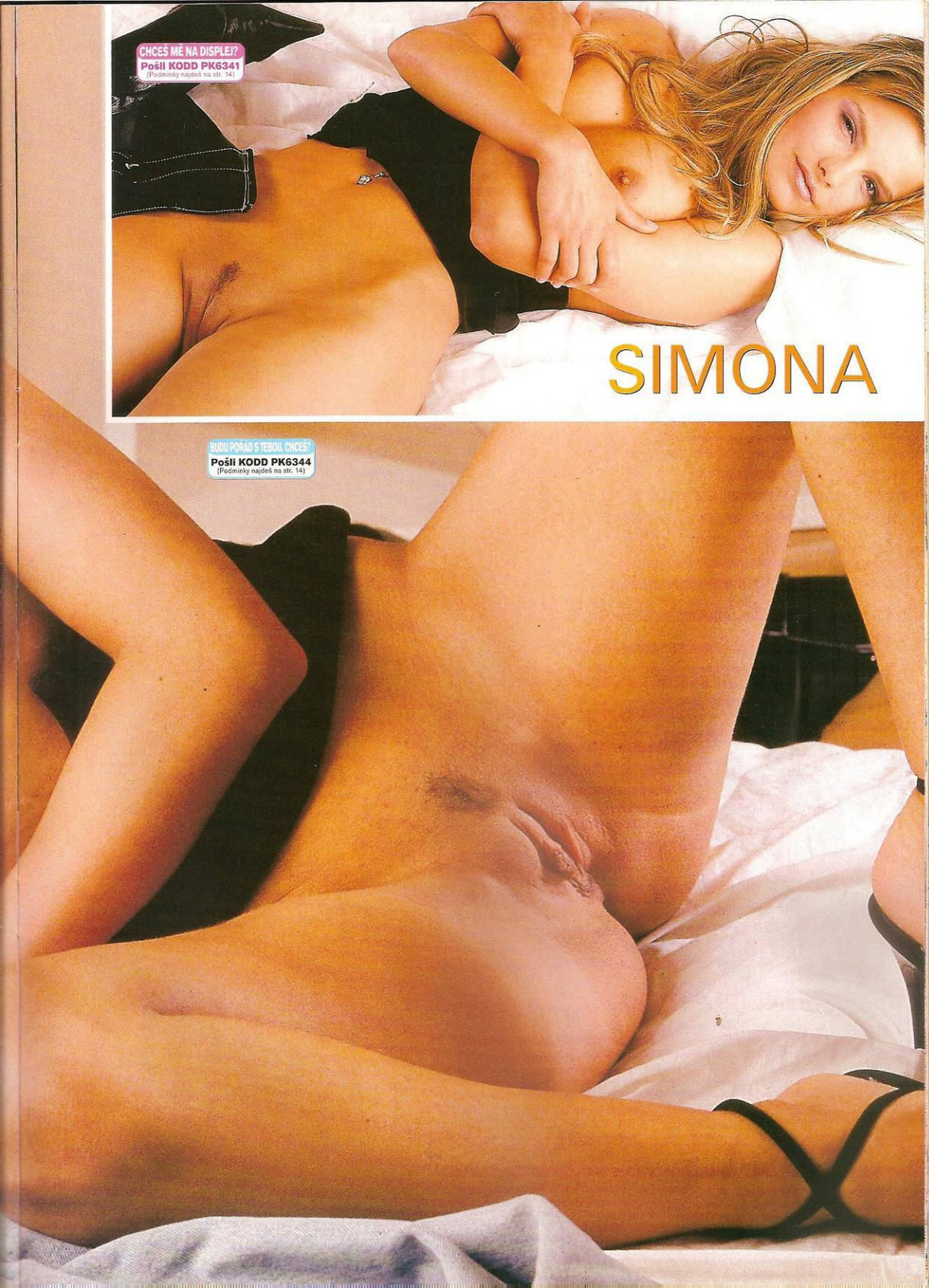
CHCEŠ MĚ NA DISPLEJ?
Pošli KODD PK6341
(Podmínky najdeš na str. 14)
SIMONA
BUDU POŘÁD S TEBOU. CHCEŠ?
Pošli KODD PK6344
(Podmínky najdeš na str. 14)

Přivaž si mě k posteli!

CHCEŠ MĚ MÍT V MOBILU?
Pošli KODD PK6345
(Podmínky najdeš na str. 14)

Byla jsem totálně načatá a tak, když mě jeden začal píchat a druhý mi ho nacpal do pusy, jsem se rozjela jak z kopce. Za chvíli jsem byla na zemi, dávali si mě v sendviči a toho třetího jsem kouřila. Připadalo mi, že je mají všichni děsně velký, protože se se mnou teda vůbec nemazlili a rvali to do mě, co to šlo. Ten, co mi to dělal do zadečku, mi ho píchal, jako by to byla vagina, a vůbec ho nezajímalo, že občas zařvu bolestí. Jednu chvíli jsem ho tomu, co ho měl v mé puse, málem ukousla... A potom, právě když jsem začínala mít fakt dost, se najednou udělali skoro všichni zároveň.

SIMONA

Ucítila jsem, jak mi semeno tryská do prdelky i do kundičky, a než jsem mohla zařvat rozkoší, ten třetí se mi vyprázdnil do pusy tak, že jsem se skoro udusila. Byla to taková síla, že kdyby to se mnou někdo chtěl provést ještě jednou, musel by si mě přivázat k posteli!

OTROKYNĚ RYTMU

Dnešní debutantka před objektivem Leo je podle svých vlastních slov hodně náladová, v sexu maximálně náročná a co se týká vytoužených milenců, schopná jít přes mrtvoly. A ještě maličkost – totálně závislá na hudbě. Bez doprovodu dunících rytmů by snad ani nezvlhla její rozkošná broskvička.

Bez čeho nemůžeš žít, Marto?
Nedokážu vyrazit z bytu bez sluchátek na uších a s robertkem v kabelce. Tyhle dvě věci prostě potřebuju v životě nejčastěji. A když náhodou jedu na nějakou delší cestu, jako jsem teď v létě byla v Řecku, jsou to ti nejlepší společníci!

Takže v Řecku se pak, předpokládáme, odehrálo něco jako tvá ideální dovolená, ne?
No, bylo to tam moc fajn, oni mají super hudbu, takže jsem se kolikrát „vytancovala z podoby", a Řekové jsou super, ale moje ideální dovolča stejně vypadá jinak. Já totiž miluju zimu, sníh, Vánoce, hory a lyžování. Každý rok si tohle užívám a samozřejmě nejlepší je večer po celém dni na snowboardu zapadnout do postele s hrnkem grogu a krásným klukem, pak se cítím jako v ráji!

Kdy jsi měla svůj první sex a jak to proběhlo?
V sedmnácti na naší oblíbené diskotéce, dodnes tam občas zajdu. Bylo to v létě a ten kluk se mi strašně líbil už na první pohled. Vrhala jsem na něj výmluvné pohledy tak dlouho a mocně, až pro mě přišel, no a za hodinku už mě ohýbal na schodech... Sex mi zachutnal hned napoprvé, ale svého prvního nabíječe jsem už pak nikdy neviděla.

A tvůj nejsilnější sexuální zážitek?
Já nejradši šukám při hlasité a kvalitní muzice. Když se mezi mýma nohama snaží šikovný kluk, na místě a času mi už tolik nezáleží.

LEO FAKTA

VĚK: 22 let
POVOLÁNÍ: studentka VŠ
OBLÍBENÁ POMŮCKA PŘI MASTURBACI: klasický vibrátor
CO SI PŘI NÍ PŘEDSTAVUJE: že souloží před co největším publikem
U MUŽŮ MÁ RÁDA: temperament (když jí úplně zničí dírku – pozn. překl.)
NESNÁŠÍ: lháře a „zahýbáky"
OBLÍBENÁ POLOHA: každá, kterou ještě nezná
JAKO PŘEDEHRU MÁ NEJRADŠI: s hudbou, která hraje co nejvíc nahlas
TAJNÝ EROTICKÝ SEN: šoustat na jevišti

hodně obehraná lež. Když je chlap frajer a kápne božskou, odpustím mu ledacos. Ale jakmile přijdu na to, že mi lhal – a ženská na to přijde vždycky, má u mě šlus!

Kolik chlapů jsi už pustila mezi nožky?

Nemám to úplně přesně spočítané, ani si je nezapisuju do deníčku, ale mohlo jich být kolem třiceti...

Jaká je tvoje nejoblíbenější poloha při šoustání – a vůbec, co tě nejvíc rajcuje?

Mám ráda změnu a tak jenom jednu nejoblíbenější polohu vážně říct nemůžu. Naopak, mám vždycky velkou radost, když objevím nějakou novou pozici, kterou jsem ještě neznala a která mě dovede k extázi! Vždycky jsem totálně rozdělaná už ve chvíli, kdy zjistím, že takhle jsem to ještě nedělala. A jak už jsem řekla, hodně mě dostává hudba. Dokážu se při ní zasnít a představuju si to nejkrásnější, co bych mohla v sexu zažít, nebo se při šoustání rozjet tak, že partner chvilemi nechápe!

A jak vypadá tvůj nejtajnější erotický sen?

Chtěla bych šoustat uprostřed tanečního parketu. Nebo na pódiu, aby nás sledovalo co nejvíce lidí... O tom jsem začala snít v tanečních, tehdy jsem si představovala, jak mě píchá taneční mistr přede všemi kolem. Nebo si to rozdat v zákulisí s namakaným kulisákem, to je pro mě taky dost megarajcovní představa. Divadlo a pódia mě vůbec hrozně vzrušují. Jsem asi trochu cvok, ale aspoň mám zase fantazii, ne?

Nejenom fantazii máš super! Díky.

Nejlepším místem by pro mě ale stejně nejspíš byl taneční parket!

Cože? No nic, k tomu se ještě určitě vrátíme. Teď nám řekni, jak by měl pro tebe vypadat ideální partner.

Hm, nad tím jsem teda nikdy nijak zvlášť nepřemýšlela, fakticky. Protože víte, každý chlap má svoje pro a proti. Ale finančně dobře zajištěný sympaťák, navíc slušně vybavený a dost dobrý v posteli, to by nebylo k zahození. Ale mezi námi, celkem chudý romantik s hodně velkou erotickou fantazií by mi taky nevadil!

Jasně, s velkou FANTAZIÍ! ;-) Co nikdy partnerovi neodpustíš?

Lži, ty mi vždycky vadily. „Byl jsem na poradě" místo „projížděl jsem kundičku své sekretářky", to je fakt

CHCEŠ MĚ MÍT V MOBILU?
Pošli KODD PK6350
(Podmínky najdeš na str. 14)

909 464 655
Jsem na tebe nadržená!
[illegible] 18 let.
[illegible] WPI, P.O.BOX 28.
[illegible] služby neposkytuje
[illegible] a s., Eurotel,
[illegible] a Oskar.

Umí si o to říct ve třech jazycích. Tahle kočička má ráda zazobané cizince, ale s termínem šlapka byste byli hodně vedle, protože se k ní absolutně nehodí.

CHCEŠ MĚ NA DISPLEJ?
Pošli KODD PK6348
(Podmínky najdeš na str. 14)

PETRONELA

CHCEŠ MĚ MÍT U SEBE?
Pošli KODD PK6349
(Podmínky najdeš na str. 14)

Neodmítne „malou pozornost" jako projev vděčnosti, ale každý normální chlap, co nemá hluboko do kapsy, toho nebude litovat. Petronela má dokonale udržované tělo, ve fitness a soláriu je stejně často jako v posteli. Vysát péro dokáže tak, jak už vás pak žádná jiná nikdy pusou neuspokojí. Její pružná, sametová prsíčka nádherně skáčou, když na vás rajtuje, a její voňavá, růžová kundička, to je něco, o čem se vám bude zdát až do konce života!

STÁHNI SI MĚ!
Pošli KODD PK6347
(Podmínky najdeš na str. 14)

Take me!

Holka na telefonu

Nejlžete, že jste si nikdy nepředstavovali, jak vypadá ta samička, co vám tak krásně vzdychá do telefonu, říká vám, jak máte úžasně veliký a tvrdý péro a jak si právě honí svou mokrou mušličku. Už nemusíte hádat. Vypadá takhle:

A já jsem zrovna nadržená, že se snad nakonec ojedu touhle anténkou.

Už tu dnes dřepím deset minut a ještě nikdo nezavolal, to je mi teda divný.

Já jsem ti dnes tak nadrbaná! Pojď, vraž mi ho tam!

Výskyt: sídla erotických telefonních operátorů
Maskování: sluchátko nalepené na uchu 8 hodin denně
Obvyklá velikost prsou: 3
Kundička: permanentně uhoněná
Stupeň nadrženosti: 0 nebo ★★★★★ (věřte, čemu chcete)
Přitažlivost: ★★★★★
Dosažitelnost: libovolná
Zvláštní znamení: udělá vás, i když ji nevidíte
Pravděpodobná úchylka: koprolálie

Aach...! Sakra, teď mi upadlo to zatracený sluchátko...

Páni, zavolejte už konečně někdo, já si ji chci vyhonit, tak rychle!

Příště: KUCHAŘKA

Volat mi můžete na č. **909 46 46 55** a musíte chtít **ZUZANU Z LEA**.
Poskytuje GRYF s.r.o., P.O.BOX 28, Praha 4. Cena: 23 Kč/30 sec. Pro starší 18 let.

SMS posílejte na č. **900 03 30** - pište **ZUZANA LEO** a **text své zprávy**. Těším se!
Zajišťuje: PSMS s.r.o., P.O.BOX 68, Praha 4. Cena: 30 Kč/SMS. Pro starší 18 let.

Ano? Nazdárek, kocoure! Už jsem si říkala, že nevoláš...

NE! Vystříkl a zavěsil! Honem, musím se rychle dodělat, jinak je po mně!

Mmm, nezavěšuj, jsi v pořadí. Právě ti olizuju špičku žaludu.

NOVINKA

MILUJU POLYKÁNÍ!
909 Zavolej mi na 70 90 02

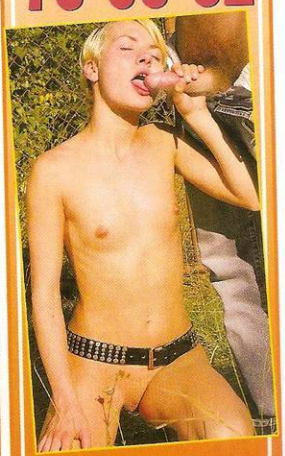

SPOLEČNĚ SE UDĚLÁME!
909 Zavolej mi na 70 90 00

info: synchron@volny.cz, 35 Kč/30 sec. tel.

info: synchron@volny.cz, 35 Kč/30 sec. tel.

BEZ TABU

VÝCVIKOVÝ PRAVIDLA CHOVÁN

Jestliže jste neshledal zásadní překážky výcviku a vzhled i fyzická forma vaší budoucí služtičky odpovídají vašim požadavkům (viz Leo č.10), nadiktujte jí šest základních pravidel chování. Musejí se stát mantrou, kterou bude schopna odříkat i ze spaní, a především je bude bezvýhradně dodržovat.

MANTRA SUBINKY

Vstupovat do místnosti, kde probíhá výcvik, musí subka dokonale připravená, tj. nahá, má-li dlouhé vlasy, s ohonem, čistá a soustředěná. Porušení je možné považovat za menší prohřešek pouze poprvé. Neexistuje, aby vám subka vtrhla do místnosti, kdy a jak se jí zlíbí.

PRAVIDLA CHOVÁNÍ	PROHŘEŠEK
Vstupovat nahá, po zaklepání a výzvě	M / V
Zůstat stát za dveřmi a čekat na první pokyn	M
Neskákat do řeči	V
Vyžádat si souhlas k položení otázky	V
Oslovovat Pane (později Můj pane)	M
Poslouchat na slovo (napoprvé)	M / V

V tabulce je vždy uvedena závažnost prohřešku (M = malý, V = velký), od toho se také odvíjí výše trestu.

Zůstat stát na určeném místě v předpisovém postoji (viz dále) a čekat, až ji oslovíte. Skákání do řeči je jednou z nejodpornějších zálib nevychovanců a obecně si zasluhuje nejtvrdší trest, v případě subky se rovná položení otázky bez vyžádání souhlasu. Oslovovat vás musí zásadně Pane, později, až nabudete jistoty, že skutečně chcete, aby byla vaší služkou, Můj pane. Zásada šestá je základním kamenem celého výcviku. Dokonalá poslušnost subinky je vaším cílem, ke kterému se nejspíš budete propracovávat dlouhou cestou za pomoc pout, skřipců, obojku, rákosky a dalších pomůcek. V počáteční fázi výcviku můžete projevit jistou shovívavost, každé neuposlechnutí na první povel netrestat hned nejpřísněji a přitvrdit až po opakovaných lapsech.

Klasická submisivní poloha

www.leo.cz
Jedinečná kvalita! Ohromující množství!

Rozvedená a stále velmi chtivá žena, která má ráda sex i na netradičních místech, hledá přítele - věk ani stav nerozhoduje. SMS čekám na č. 900 03 50 – stačí napsat RADKA a text zprávy. Užijeme si! Zajišťuje PSMS, s. r. o., P.O.BOX 68, Praha 4. Cena 50 Kč/SMS. Pro starší 18 let.

Jsem obyčejná holka z vesnice, 23 let, 174/58, prsa 3 (pevné). Hledám normálního kluka odkudkoliv, chybí mi totiž sex. klidně i na jednu noc, hlavně ať už to je, neměla jsem to dost dlouho. Odpovím všem. Pošli mi SMS ve tvaru: LOLITA(mezera)tvůj text na číslo 9000330

PSMS a.s., Ú GKVT a.r.o., P.O.BOX 68, Praha 4, 36KČ/SMS, 60 s SDKčtním. Nepoužívejte Český Telecom, Eurotel, T-Mobile, Oskar.

Přijde k vám mobilu aplikace umožňující Live Chat a více jak 20 dívkami, které spolu tvá plánu. Podporované mobily: Nokia 3120, 6610, 6600, 3100, 3200, 3650, 6220, 6680, 7250i, N-Gage, 3510i, 8910i, 3100, 3200, 3300, 3530, 5100, 6100, 6220, 6230, 6230i, 6620, 6820a, 7200, 7210, 7250i, 3410i, Siemens SL65, C65, M65, S65, CX65, CF62, ST60, S55, SL55, GX1, M55, C60, M50, M50, MT50, C55, Samsung E310, E810, Z105, E600, D410, P400, SGH-E700, SGH-E710, SGH-P500, SGH-S100, Sagem MYX5-2, MYX-7, Motorola T720, T720i, T726i, V300, V500, V525, V600, Sharp GX10, GX10i, GX12, GX20, GX23, GX30, Sony Ericsson T610, T630, Z600, K700

Technický zabezpečení MobiSound s.r.o., helpdesk@mobisound.cz

VASOGEN

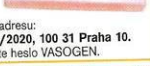

Cena:
1 balení (3 tablety) – 699 Kč
2 balení (6 tablet) – 1398 Kč
3 balení (9 tablet) – 1999 Kč
+ běžné poštovné a balné

Vaše objednávky zasílejte laskavě na adresu:
P.O.Box 164, Černokostelecká 20/2020, 100 31 Praha 10.
Do levého horního rohu obálky napište heslo VASOGEN.

Sexuální revoluce

Objednávky na tel. č. 281 090 604 od 8.00 do 16.00 hod. Po 16.00 hod. záznamník

Americko-česká společnost hledá
MLADÉ, POHLEDNÉ, VITÁLNÍ DÍVKY A ŽENY na spolupráci v oblasti internetu.
Pracoviště je v Praze, možnost ubytování zdarma v nadstandardním prostředí v Praze. Mimořádně výhodné podmínky.
MZDA ZA 1 MĚSÍC 40 000,- AŽ 60 000,- Kč!
Po půlroce zaučení pro nejúspěšnější možnost pracovat 1 rok v USA - Los Angeles. Vše včetně pracovního povolení a ubytování zajištěno.
Prosíme volat 274 869 845 v pracovní dny od 9.00 do 16.00 hod.
e-mail: nabor@pussyharem.com
Pouze seriózní a vážný zájem!

sexshop zásilková služba
OBJEDNEJ A SOUTĚŽ O DOMÁCÍ KINO PRO INFORMACE VOLEJ ZDARMA NA 800 100 629
SUPER CENY UŠETŘÍTE AŽ 50%
www.virtshop.cz
www.virtshop.sk
PORNO DVD 2 hodiny již od 149Kč
VIBRÁTORY již od 99Kč atd.

PLÁN SUBINKY II.
ZÁKLADNÍ POVELY A CVIKY

POZICE	POSTOJ	v pozoru, hlava skloněná, ruce za zády
	VKLEČE	hlava skloněná, rovná záda, ruce za zády
	NA VŠECH 4	hlava dole, rovná záda
POSTOJ	CHŮZE	hlava skloněná, rovná záda, ruce za zády
	NA VŠECH 4	hlava dole, rovná záda

Povely, kterými ji budete ovládat, se příliš neliší od pokynů psovi, ostatně obojek a vodítko se v této fázi výcviku jedinečně uplatní. Pokyn „lehni" je vhodné doplnit pozicí (na záda nebo na břicho), poloha rukou závisí na tom, zda ji chcete připoutat. Neurčíte-li jejich polohu, musí je mít u těla. Při nácviku pozic a pohybu subka zásadně nemluví, není-li vyzvána.

ZÁKLADNÍ POZICE, POHYB A POVELY

Představa, že se vám subka producíruje po místnosti chůzí modelky, stojí s bokem do strany a založenýma rukama nebo sedí s nohou přes nohu, je poněkud absurdní. Proto první, co musí zvládnout, je správný postoj, pozice vkleče a na všech čtyřech a v návaznosti i chůze. Sedět může nanejvýš na patách. Skloněná hlava ve všech pozicích odpovídá jejímu postavení vůči vám, stejně jako ruce za zády, kde jsou připraveny ke spoutání. Na všech čtyřech musí držet rovná záda, aby se neesteticky nehrbila nebo koketně nešpulila zadek. I při pohybu drobnými krůčky (!) musí udržovat skloněnou hlavu, ruce za zády a mít je rovná, i když leze po čtyřech.

POVELY	Co by měla...
JDI	jde malými kroky vpřed
STŮJ	zastaví a nehýbe se
KLEKNI	klekne si
SEDNI	sedne na paty
NA 4	klekne na všechny čtyři
LEHNI	lehne si na břicho nebo na záda
ZŮSTAŇ	zůstane v poloze, ve které je
POPROS	vkleče sepne ruce a poprosí

PRUŽNÁ, SILNÁ, ODOLNÁ – A JEN VAŠE

Je v zájmu vás obou, aby byla subina schopná bez problému snášet pozice, používané nejenom při trestání, ale i následném „zneužívání" – a koneckonců dobrá fyzická kondice se služce hodí obzvlášť. Většina cviků má i náročnější formu ve stoje na špičkách, „V" znamená nácvik výdrže a „Z" přidání závaží na zápěstí (lze použít profi – připínací, ale stačí i držené lahve s vodou). Jakmile usoudíte, že je vaše subinka dostatečně vycvičená, můžete zvesela přikročit k uvedení do služby. Co a jak bude podle vašich pokynů dělat a co si vy budete dělat s ní, je už jen na vás.

CVIKY	
vzpažit (na špičkách)	V - Z
rozpažit (na špičkách)	V - Z
ruce za hlavu (na špičkách)	V
předklon, špičky prstů na zem (na špičkách)	V
dřep (na špičkách)	V
klek	V
sed na paty	
sbalit (viz ilustrace) →	
na všech čtyřech, hlava a ramena na zemi	V

TRESTY

Jsou tím, proč se vlastně do BDSM oba pouštíte. Na slovo poslušná subina, která by svému pánovi nedala ani jedinou záminku k jejich použití, by sice byla dokonalou služkou, ale vaše hry by tak trochu ztratily smysl. Využijete všechny pomůcky, které jsme vyjmenovali v prvním díle, a můžete je samozřejmě dle vlastního uvážení kombinovat nebo doplňovat podle vlastní fantazie. Obojek a vodítko lze používat jako formu trestu, ale slouží spíš k usnadnění výcviku a pro skutečnou subinku jsou spíše formou odměny (ostatně jako všechny tresty).

První tři považujeme za mírnější, roubík nebo zavázání očí už je většinou kombinováno s dalším trestem, např. izolací v uzavřené místnosti – ideální je nevytápěný záchod nebo prázdná komora. Výprask je pak to, co každá subinka dychtivě očekává, a jistě dříve nebo později najdete důvod k jeho použití. Doporučujeme vám ale schovat si ho spolu s dokonalým znehybněním až na pozdější seance jako vyvrcholení výcviku.

MOŽNÉ TRESTY: pouta, skřipec na ucho, skřipec na prso, roubík, zavázané oči, izolace, výprask

POLOHA X

Jak název napovídá, v této pozici je subinka připoutána za zápěstí a kotníky s roztaženýma rukama i nohama na posteli nebo na speciálním dřevěném kříži ve tvaru X na zdi.

PSYCHOLOGICKÉ TRESTY

Představují zajímavou variantu, mohou ovšem působit mnohem silněji než prostý výprask nebo spoutání. K mým oblíbeným patří situace, kdy mám subinky opravdu „plné zuby", připoutám ji v poloze X na postel a jdu vyvenčit psa, případně se zastavím na pár piv a zkrátka ji pustím z hlavy. Po hodině úplné nehybnosti si i ta nejzdivočelejší subka dobře rozmyslí, jestli bude příště poslouchat, nebo ne. (Dávkujte velmi opatrně, je dostatečně známo, že po ukřižování člověk umírá na prasknutí plic – je způsobeno nemožností připažit.)

TAKÉ JAKO MMS

Finále v těžké váze

CHCEŠ MĚ MÍT V MOBILU?
Pošli KODD PK6355
(Podmínky najdeš na str. 14)

BRIGITA

Pořádnou ženskou musí být za co chytit, ne? Jestli se ti líbí gazelí nožky a vosí pas, budeš se muset vrátit o pár stránek zpátky, ale jestli máš rád, když je holky opravdu kus, jsi tady správně.

CHCEŠ MĚ NA DISPLEJ?
Pošli KODD PK6354
(Podmínky najdeš na str. 14)

909 464 658
Pořádně mě ojeď!
Pro starší 18 let.
23 Kč/30 s. WPI, P.O.BOX 28
Průhonice
Tyto služby neposkytuje Český Telecom, a. s., Eurotel, T-Mobile a Oskar.
Já se svou postavičkou problém nemám a ráda ti předvedu, co umím. Proženu ti toho natěšenýho chlapáka touhle soutěskou rozkoše mezi svými balóny, co ty na to? Ukážu ti, jak ho umím potěšit pusinkou, a nakonec si bude moct zařádit v mé skulince. Podbřišek si o mě rozhodně neotlučeš – a to je dobře, protože já to mám ráda vážně fest! Můžeš mě tahat za moje megakozy a bušit do mě jako hluchej do vrat, pak to teprve bude ono!
CHCEŠ MĚ MÍT U SEBE?
Pošli KODD PK6352
(Podmínky najdeš na str. 14)
Novinka! Využij možnost pob
DVD!

e-shop – www.videocenter.cz

Erotic VIDEO Center

Jak to máte nejraději...

exkluzivní ceny vybraného zboží – 10 % s kupónem

Praha Vodní 13 Americká 14 Žitná 28 Veletržní 41
Brno Benešova 22 Dornych 42 Cejl 35 Štefánikova 40
Karlovy Vary Chebská 39 Karla Čapka 63
Plzeň Americká 70 Liberec Vaňurova 13

moody EROTIC SHOP

Objednávka / exkluzivní ceny vybraného zboží

od 18 let

objednací kupón můžete poslat:
poštou Videocenter, Vodní 13, 150 00 Praha 5
e-mailem videocenter@videocenter.cz
faxem 257 323 748, **SMSkou** Eurotel 724 345 463,
T-mobile 731 257 707, Oskar 776 247 201

Platí do vyprodání zásob

obj. č.	počet	obj. č.	počet	obj. č.	počet
I 822	ks	S 3111	ks	S 7410	ks
K 110	ks	S 3112	ks	S 7465	ks
R1333010	ks	S 4752	ks	S 7277	ks
S 194	ks	S 4853	ks	S 7475	ks
S 219	ks	S 4854	ks	37612	ks
S 817	ks	S 4855	ks	60042	ks
S 973	ks	S 4829	ks	C 2275	ks

K ceně zboží účtujeme poštovné podle sazebníku České pošty
Zboží bude v diskrétním balení zasláno na uvedenou adresu:
jméno a příjmení _____
ulice / číslo _____
psč / místo _____
datum / podpis _____

LEO / 11 / 2005

Slevový kupón 100

S tímto kupónem můžete v obchodech VIDEOCENTER nakoupit se slevou 10 %
Otevřeno denně 9⁰⁰–21⁰⁰

Erotic VIDEO Center moody

250,- S 3111 Venušiny kuličky zlaté S 3112 stříbrné

990,- S 7410

530,- S 219 Kovový vibrátor zlatý S 817 stříbrný 16 x 3 cm

Gelový tvarovatelný vibrátor, 20,3x4 cm, V.O.

Katalog zboží

100,- K 110

Sada-vibrátor 11x2,5 cm, vibr. vajíčko, kroužky a venuš. kuličky

790 S 48

Nafukovací panna

Gelový penis 14,5 x 3 cm bílý S4853 růžový S 4854 fialový S 4855

450,- S 4855

Erekční kroužek

160,- S 194

650,- S 7465 Silikonový vibr. strojek na klitoris

490,- S 7475

Klasická kovová pouta

690,- S 7277

Monstrozní klitorisy z celého světa

590,- C 2275

590,- 60042 cucáním a stř semene na ob

Cestovní vibr. vagínka

Tělový vibrátor, V.O., 23x4,2 cm

690,- S 973 Vakuová pumpa na penis

360,- R1333010

Bondážní páska A transparentní, B červená, C černá

490,- I 822

750,- S 4752

DVD plné disciplíny a bolestí v angl. stylu

590,- 37612

V.O. = Zboží vodě odolné

Pošli SMS zprávu a vstup do členské zóny!

– Žhavá erotická show s českými dívkami! – Chatuj s nimi a nech si splnit každé pří
– Vzrušující dívčí masturbace i se zvukem! – Stovky unikátních klipů pro voyeu
– Největší sbírka pornofilmů v ČR! – 3 000 000 kvalitních fotek všech žán
– Totálně svlečené české celebrity! – Extra dárek pro každého nového čle

LEO on-line

Zkus přístup pomocí SMS zprávy!

Využij možnost pohodlného a anonymního přístupu! Stačí poslat SMS zprávu!

www.leo.cz

Největší český pornoserve

www.mujsex.cz
Každé ráno zajímavosti ze světa erotiky nebo žhavé povídky! Soukromé fotky z vašich akcí, fórum, seznamka! Vše ZDARMA!

www.ceske-loznice.cz
Sex chat s českými kočkami, tisíce amatérských fotek a videí! Privátní snímky našich uživatelů! 100% české amatérské pěčko!

www.audioshow.cz
On-line přenos dívčích masturbací nav zvukem! Uslyšíš slastné vzdychání i orgasmy! Napiš si, co chceš vidět!

modelky.tverotika.cz
Přes 80 českých samiček předvádí extrémní live show jen pro tebe! Vybírat můžeš celkem z 5 místností! Každé úterý live sex!

www.mojeporno.cz
Maximum slasti na obsáhlém pornoserveru! Ostrá live show s chatem! Databáze porno-klipů! Fotky českých VIP samiček!

pornokino.videoporno.cz
Více než 250 000 pornoklipů v mnoha kategoriích! 500 celovečerních filmů v DVD kvalitě! Pornohvězdy i ryzí amatéři!

www.s3x.cz
Unikátní sbírka XXX fotek a videí v ČR! Nové galerie každou hodinu! Rozdělení do neuvěřitelných 492 kategorií!

www.pornoseznamka.cz
Obří česká erotická seznamka! Přes 1 inzerátů i s fotkami! Snadné publik vyhledávání v mnoha kategoriích!

Novinka!

www.vibratorshow.cz – www.hledamsex.cz – www.sextoplist.cz – studentky.tverotika.
holky.tverotika.cz – www.pornomanie.cz – www.videoporno.cz – www.pornohosting.

CO VÁS ČEKÁ V PŘÍŠTÍM ČÍSLE:

KOUŘÍM, KOUŘÍŠ, KOUŘÍME

Příští vydání rubriky Leo Net zcela výjimečně NEBUDE o orálním sexu (dobrá, tedy nebude JENOM o něm). Bere si totiž na mušku jeden z nejelegantnějších fetišů, jaké kdy spatřily světlo světa – kouření cigaret. Nápovědu najdete v tomto čísle v rubrice Bazar pod názvem Kuřba měsíce...

DIRTY GAMES

Příští vydání vaší oblíbené rubriky Bez tabu představí Špinavé hry čili lidovým slovníkem řečeno ty největší „čuňárny", do kterých se fetišisté a jiní ujetí jedinci pouštějí v honbě za co nejšťavnatějšími orgasmy. Zápasy nahých holek v bahně, pomočování se do gumových plen a jiné lahůdky v Leo č. 12!

GRAFFITI A SEX?

Ale jistě! Citát ze sexuologického slovníku v příštím díle Encyklopedie sexu alespoň slovem graffiti označuje dobře známé kosočtverce ze zdí veřejných záchodků. A že to tentokrát bude spíš než poučné zatraceně zábavné počtení, můžete s ledovým klidem vsadit poslední kalhotky své milé!

KIKI – STAR

Ten, kdo se zúčastnil naší minisoutěže v Leo bazaru v devátém čísle, se nejenom dozví, které z uvedených křestních jmen používá černovlasá nymfička, rozpalující svou sladounkou kundičkou chlapy u monitorů, ale dozví se i mnohem víc, protože si bude moci přečíst její kompletní profil v rubrice Leo Star.

POZOR! PŘÍŠTÍ LEO MŮŽETE OPĚT ZAKOUPIT S VHS NEBO DVD!